Joachim Kufen GmbH
Wolfsbankstraße 61 - 45355 Essen - Tel.: 0201 / 854550



Ihr Ansprechpartner

**Herr Michael Kufen**
E-Mail: m.kufen@kufen.de
Telefon: 0201 8545520

# Opel Corsa 1.2 Hybrid GS LED Komfort-Paket

BR02-63480 **Angebotsnr.:**









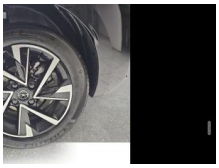









| Erstzulassung: | Kilometer: | Farbe: | Leistung: | Kraftstoffart: | Verbr. komb. | CO2-Emission | CO2-Klasse (WLTP) |
|---|---|---|---|---|---|---|---|
| 01.06.2026 | 25 | Schwarz | 107 kW / 145 PS | Benzin | 4,6 l/100km | 104 g/km | C |

**PREIS**
**23.440 €**

**FINANZIERUNGSBEISPIEL**

| | |
|---|---|
| Laufzeit: 72 Monate | Anzahlung: 25 % |
| Basis-Finanzierung:* | Mtl. Rate: |
| Zielraten-Finanzierung:** | Mtl. Rate: **295 €** |

* Basisfinanzierung: Anzahlung: 5.860 Euro, Laufzeit: 72 Monate, Nettodarlehen: 17.580 Euro, Gesamtbetrag: 27.127 Euro, Zinsätze: 6.78% Sollz. (gebunden), 6.99% eff.
** Zielratenfinanzierung: Anzahlung: 5.860 Euro, Laufzeit: 72 Monate, Nettodarlehen: 17.580 Euro, Zielrate: 0 Euro, Gesamtbetrag: 27.127 Euro, Zinsätze: 6.78% Sollz. (gebunden), 6.99% eff.,
**Achtung!** Kredite kosten Geld.
Vermittlung für: Ein Angebot der Openbank Deutschland AG, Santander-Platz 1, 41061 Mönchengladbach.
Repräsentatives Beispiel gem. § 17 Abs. 4 PAngV.

## Ausstattung

**Weiteres**
- Fahrassistenz-System: Spurhalteassistent
- Farbdisplay (7 Zoll - DIGITAL)
- Fensterheber elektrisch vorn + hinten - vorn elektr. mit Einklemmschutz
- Gepäckraumbeleuchtung
- Getriebe: Automatik - Doppelkupplungsgetriebe (6-Stufen
- Hybrid)
- LED Heckleuchten
- Heckscheibenwischer
- Innenausstattung: Dekorleisten
- Isofix-Aufnahmen für Kindersitz an Rücksitz + Beifahrersitz
- Klimaanlage
- Airbag: Kopf-Airbag-System
- Lenkung: Lenkrad (Leder
- vegan) mit Multifunktion - Lenksäule (Lenkrad) verstellbar
- Räder: LM-Felgen mit Reifen 195/55 R 16
- Mild-Hybrid 107 kW (Motor 1.2 Ltr. - 100
- Mittelarmlehne vorn mit Ablagefach
- LED Innenraumbeleuchtung
- Modellpflege
- Telefon: Bluetooth - Schnittstelle
- Telefon: Opel Connect (Android Auto - Apple CarPlay)
- Otto-Partikelfilter (OPF)
- Pedale Aluminium
- Räder: Reifen-Reparaturkit
- Sitze: Rücksitzlehne geteilt/klappbar (2/3-1/3)
- Schadstoffarm nach Abgasnorm Euro 6e
- LED Scheinwerfer mit Leuchtweitenregelung
- Fahrassistenz-System: Fernlichtassistent
- LED Tagfahrlicht
- Airbag: Seitenairbag vorn
- Sicht-Paket: Einschaltautomatik für Fahrlicht - Scheibenwischer mit Regensensor - Innenspiegel mit Abblendautomatik
- Sitze: Polsterung: Stoff / Teil-Ledernachbildung + Sportsitze vorne höhenverstellbar
- Steckdose: 12V und USB
- Stoßfänger Sport-Design (GS)
- Türgriffe außen Wagenfarbe - innen verchromt
- Warnanlage für Sicherheitsgurte vorn
- Zentralverriegelung mit Funkvernbediehnung
- Feststellbremse elektrisch
- Paket: Komfort
- Fahrassistenz-Paket: Active Drive Assist plus
- Geschwindigkeits-Regelanlage (Tempomat) mit Abstandsregelung und Stopp-Funktion
- Fahrassistenz-System: Autonomer Notbrems-Assistent mit Frontkollisionswarnung und Fußgänger- und Fahrraderkennung
- Fahrassistenz-System:

EGA STÄNDIG ÜBER 15.000 FAHRZEUGE IM BESTAND!

© 2004-2026 Joachim Kufen GmbH - Alle Rechte vorbehalten - Preisangaben ohne Gewähr und soweit nicht anders ausgewiesen inklusive MwSt.
Änderungen und Irrtümer vorbehalten

# Information über den Energieverbrauch und die $CO_2$-Emissionen des neuen Pkw

**Marke:** Opel **Handelsbezeichnung:** Opel Corsa

**Antriebsart:** Verbrennungsmotor

**Kraftstoff:** Benzin **anderer Energieträger:** entfällt

| | |
|---|---|
| **Energieverbrauch (kombiniert):** | 4,6 l/100 km |
| **$CO_2$-Emissionen (kombiniert):** | 104 g/km[1] |

**$CO_2$-Klasse**
**Auf Grundlage der $CO_2$-Emissionen**

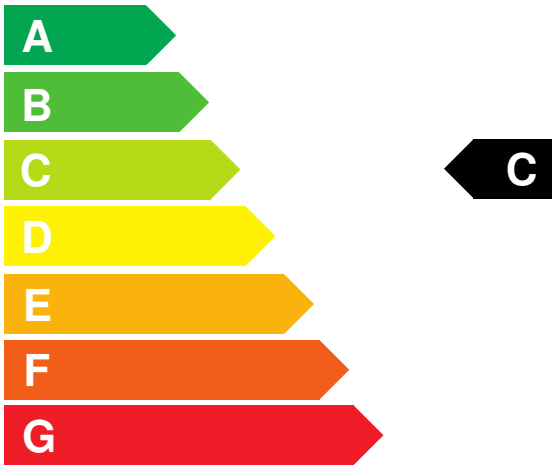


**Weitere Angaben:**

**Kraftstoffverbrauch**

| | |
|---|---|
| **kombiniert** | 4,6 l/100 km |
| • **Innenstadt** | 3,9 l/100 km |
| • **Stadtrand** | 4,0 l/100 km |
| • **Landstraße** | 4,1 l/100 km |
| • **Autobahn** | 5,5 l/100 km |

**Energiekosten bei 15.000 km Jahresfahrleistung:** **1.203,36 EUR**

**(Kraftstoffpreis: 1,74 EUR/l (jeweils Jahresdurchschnitt 2026))**

**Mögliche CO2-Kosten über die nächsten 10 Jahre (15.000 km/Jahr):**[2]

| | |
|---|---|
| • **bei einem angenommenen mittleren durchschnittlichen $CO_2$-Preis von 142,50 EUR/t:** | **2.223,00 EUR** |
| • **bei einem angenommenen niedrigen durchschnittlichen $CO_2$-Preis von 60,00 EUR/t:** | **936,00 EUR** |
| • **bei einem angenommenen hohen durchschnittlichen $CO_2$-Preis von 220,00 EUR/t:** | **3.432,00 EUR** |
| **Kraftfahrzeugsteuer:** | **42 EUR/Jahr** |

Die Informationen erfolgen gemäß der Pkw-Energieverbrauchskennzeichnungsverordnung. Die angegebenen Werte wurden nach den vorgeschriebenen Messverfahren WLTP (Worldwide harmonised Light-duty vehicles Test Procedures) ermittelt. Der Kraftstoffverbrauch und der $CO_2$-Ausstoß eines Pkw sind nicht nur von der effizienten Ausnutzung des Kraftstoffs durch den Pkw, sondern auch vom Fahrstil und anderen nichttechnischen Faktoren abhängig. $CO_2$ ist das für die Erderwärmung hauptsächlich verantwortliche Treibhausgas. Ein Leitfaden über den Kraftstoffverbrauch und die $CO_2$-Emissionen aller in Deutschland angebotenen neuen Pkw-Modelle ist unentgeltlich einsehbar an jedem Verkaufsort in Deutschland, an dem neue Pkw ausgestellt oder angeboten werden. Der Leitfaden ist auch hier abrufbar: www.dat.de.

[1] Es werden nur die CO2-Emissionen angegeben, die durch den Betrieb des Pkw entstehen. CO2-Emissionen, die durch die Produktion und Bereitstellung des Pkw sowie des Kraftstoffs bzw. der Energieträger entstehen oder vermieden werden, werden bei der Ermittlung der CO2-Emissionen gemäß WLTP nicht berücksichtigt.

[2] Aufgrund der $CO_2$-Bepreisung sind künftig Erhöhungen der Kraftstoffkosten möglich. Die künftige $CO_2$-Preisentwicklung ist unsicher, daher werden die möglichen $CO_2$-Kosten anhand von drei angenommenen $CO_2$-Preisen für den Zeitraum 2026 bis 2035 berechnet. Die tatsächlichen $CO_2$-Preise können sowohl höher als auch niedriger als in den zugrundeliegenden Modellrechnungen ausfallen. Die $CO_2$-Kosten sind beim Tanken mit den Kraftstoffkosten zu bezahlen. Weitere Informationen unter www.alternativ-mobil.info.

Fahrzeug-Identifizierungsnummer (FIN): VXKUPHPY4T4112916 erstellt am: 26.11.2026