Joachim Kufen GmbH
Wolfsbankstraße 61 - 45355 Essen - Tel.: 0201 / 854550



Ihr Ansprechpartner

Frau Maximiliane Schwulst
E-Mail: m.schwulst@kufen.de
Telefon: 0201 8545424

Seat Leon 1.5 eTSI DSG FR Navi LED Pano LM17

BR02-63211 **Angebotsnr.:**







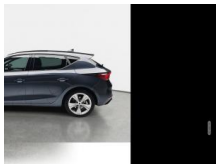

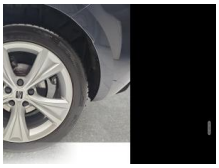



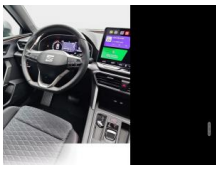

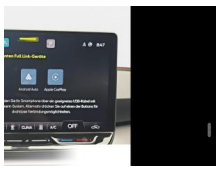

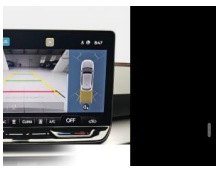

Erstzulassung:	Kilometer:	Farbe:	Leistung:	Kraftstoffart:
01.10.2025	18.560	Grau	85 kW / 116 PS	Benzin

PREIS
27.080 €

FINANZIERUNGSBEISPIEL

Laufzeit: 72 Monate	Anzahlung: 25 %
Basis-Finanzierung:*	Mtl. Rate:
Zielraten-Finanzierung:**	Mtl. Rate: **341 €**

* Basisfinanzierung: Anzahlung: 6.770 Euro, Laufzeit: 72 Monate, Nettodarlehen: 20.310 Euro, Gesamtbetrag: 31.339 Euro, Zinsätze: 6.78% Sollz. (gebunden), 6.99% eff.
** Zielratenfinanzierung: Anzahlung: 6.770 Euro, Laufzeit: 72 Monate, Nettodarlehen: 20.310 Euro, Zielrate: 0 Euro, Gesamtbetrag: 31.339 Euro, Zinsätze: 6.78% Sollz. (gebunden), 6.99% eff.,
Achtung! Kredite kosten Geld.
Vermittlung für: Ein Angebot der Openbank Deutschland AG, Santander-Platz 1, 41061 Mönchengladbach.
Repräsentatives Beispiel gem. § 17 Abs. 4 PAngV.

Ausstattung

Weiteres
- Ambiente-Beleuchtung Smart Ambient Light
- Anhängerkupplung (Kugelkopf mit elektr. Entriegelung
- schwenkbar)
- Navigationssystem mit Touchscreen Farbbildschirm 12
- 9 Zoll
- Audiosystem: Sprachsteuerungs-System
- Telefon: Full Link (MirrorLink
- Apple CarPlay und Android Auto)
- Dachhimmel schwarz
- Paket: Fahrassistenz XL
- Fahrassistenz-System: Fernlichtassistent
- Autom. Distanzregelung (ACC / PCC) mit vorausschauender Geschw.-Regelung
- Fahrassistenz-System: Totwinkel-Assistent mit Auspark-Assistent
- Spurwechselassistent und Ausstiegswarnung
- Fahrassistenz-System: Spurhalteassistent Plus inkl. Travel Assist
- Emergency Assist und Stauassistent
- Räder: LM-Felgen 7
- 5x17 (Dynamic II
- FR) mit Ganzjahresreifen 225/45 R17
- LED Scheinwerfer
- Panorama Schiebe-/Hebedach elektrisch mit manuellen Sonnenrollo
- Ablagetasche an Vordersitzlehnen
- Airbag: Fahrer-/Beifahrerseite - Airbag Beifahrerseite abschaltbar
- Anti-Blockier-System (ABS)
- Antriebsart: Frontantrieb
- Außenspiegel elektr. verstell-
- heiz- und anklappbar - lackiert - integrierter LED-Blinker
- Telefon: Bluetooth Audio-Streaming
- Telefon: Bluetooth-Schnittstelle mit Freisprecheinrichtung integriert
- Bordcomputer
- Paket: Parken - Einparkhilfe vorne und hinten - Rückfahrkamera
- Einstiegsleisten beleuchtet
- Elektron. Stabilitätskontrolle (ESC)
- Fahrassistenz-System: Fahrprofilauswahl (SEAT Drive Profile) (Eco
- Comfort
- Perfomance
- Individual)
- Fahrassistenz-System: Müdigkeitserkennung
- Fahrassistenz-System: Spurhalteassistent
- Fahrassistenz-System: Umfeldbeobachtungssystem (Front assist) mit City-Notbremsfunktion
- Fahrassistenz-System: Verkehrszeichenerkennung
- Fensterheber elektrisch vorn + hinten
- Laderaum: Gepäckraumabdeckung - Verzurrösen
- Geschwindigkeits-Regelanlage (Tempomat)

EGA STÄNDIG ÜBER 15.000 FAHRZEUGE IM BESTAND!

© 2004-2026 Joachim Kufen GmbH - Alle Rechte vorbehalten - Preisangaben ohne Gewähr und soweit nicht anders ausgewiesen inklusive MwSt.
Änderungen und Irrtümer vorbehalten