Joachim Kufen GmbH
Wolfsbankstraße 61 - 45355 Essen - Tel.: 0201 / 854550



Ihr Ansprechpartner

Herr Michael Kufen
E-Mail: m.kufen@kufen.de
Telefon: 0201 8545520

Renault Megane 1.5 BLUE dCi 115 Grandtour GRA DA...

BR02-01392 **Angebotsnr.:**









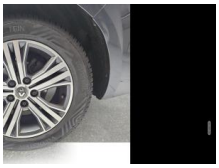





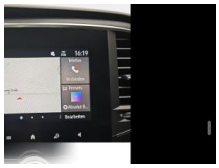



Erstzulassung:	Kilometer:	Farbe:	Leistung:	Kraftstoffart:
01.06.2024	52.560	Grau	85 kW / 116 PS	Diesel

PREIS
19.590 €

FINANZIERUNGSBEISPIEL

Laufzeit: 72 Monate	Anzahlung: 25 %
Basis-Finanzierung:*	Mtl. Rate:
Zielraten-Finanzierung:**	Mtl. Rate: **247 €**

* Basisfinanzierung: Anzahlung: 4.898 Euro, Laufzeit: 72 Monate, Nettodarlehen: 14.693 Euro, Gesamtbetrag: 22.672 Euro, Zinsätze: 6.78% Sollz. (gebunden), 6.99% eff.
** Zielratenfinanzierung: Anzahlung: 4.898 Euro, Laufzeit: 72 Monate, Nettodarlehen: 14.693 Euro, Zielrate: 0 Euro, Gesamtbetrag: 22.672 Euro, Zinsätze: 6.78% Sollz. (gebunden), 6.99% eff.,
Achtung! Kredite kosten Geld.
Vermittlung für: Ein Angebot der Openbank Deutschland AG, Santander-Platz 1, 41061 Mönchengladbach.
Repräsentatives Beispiel gem. § 17 Abs. 4 PAngV.

Ausstattung

Weiteres
- Rückfahrkamera mit Einparkhilfe vorne und hinten
- Paket: Winter - Sitzheizung vorne - Lenkrad heizbar
- Lenkrad (Leder)
- Airbag: Airbag Beifahrerseite abschaltbar
- Airbag: Airbag Fahrer-/Beifahrerseite
- Anti-Blockier-System (ABS)
- Außenspiegel elektr. verstell- und heizbar
- lackiert - Blinkleuchte integriert
- Außentemperaturanzeige
- Bremsassistent
- Dachantenne im Haifischflossen-Design
- Dachreling
- Eco Mode (Fahrmodusschalter)
- Elektron. Stabilitäts-Programm (ESP)
- Fahrassistenz-System: Berganfahr-Assistent (HSA)
- Fahrassistenz-System: Multi-Sense (Fahrmodusschalter)
- Fahrassistenz-System: Müdigkeitserkennungs-Sensor
- Fensterheber elektrisch vorn + hinten
- Gepäckraumabdeckung / Rollo
- Geschwindigkeits-Regelanlage (Tempomat)
- Getriebe: 7-Gang - Doppelkupplungsgetriebe
- LED Heckleuchten
- Sitze: Isofix-Aufnahmen für Kindersitz
- Klimaautomatik 2-Zonen mit autom. Umluft-Control
- Airbag: Kopf-Airbag-System
- Paket: Licht/Sicht - Regensensor
- Mittelarmlehne vorn mit Ablagefach
- Motor 1
- 5 Ltr. - 85 kW BLUE dCi Diesel FAP
- Audiosystem: Multimedia-System Easy Link
- Audiosystem: Radioempfang digital (DAB+)
- Telefon: Freisprecheinrichtung Bluetooth
- Nebelscheinwerfer
- Parkbremse elektrisch mit Auto-Hold-Funktion
- Räder: Reifen-Reparaturkit
- Räder: Reifendruck-Kontrollsystem
- Rußpartikelfilter
- Sitze: Rücksitzbank geteilt/klappbar
- Schadstoffarm nach Abgasnorm Euro 6d
- LED Scheinwerfer mit LED-Signatur (Pure Vision)
- Airbag: Seitenairbag vorn
- Servolenkung elektrisch
- Sitze: Sitz vorn links höhenverstellbar
- Sitzbezug / Polsterung: Stoff
- Sonnenblenden mit Spiegel
- Start/Stop-Anlage
- Steckdose (12V-Anschluß)
- Verglasung hinten stark abgedunkelt
- Sitze: Warnanlage für Sicherheitsgurte
- Zentralverriegelung / Startanlage Handsfree Entry Drive

EGA STÄNDIG ÜBER 15.000 FAHRZEUGE IM BESTAND!

© 2004-2026 Joachim Kufen GmbH - Alle Rechte vorbehalten - Preisangaben ohne Gewähr und soweit nicht anders ausgewiesen inklusive MwSt.
Änderungen und Irrtümer vorbehalten