Joachim Kufen GmbH
Wolfsbankstraße 61 - 45355 Essen - Tel.: 0201 / 854550



Ihr Ansprechpartner

Frau Maximiliane Schwulst
E-Mail: m.schwulst@kufen.de
Telefon: 0201 8545424

Opel Crossland X Crossland Edition *SHZ LHZ PDC ...

AH87-4065373 **Angebotsnr.:**



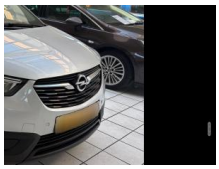





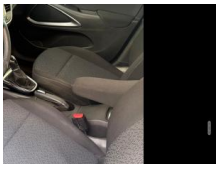









Erstzulassung:	Kilometer:	Farbe:	Leistung:	Kraftstoffart:
20.11.2017	62.090	Silber	81 kW / 110 PS	Benzin

PREIS
12.420 €

FINANZIERUNGSBEISPIEL

Laufzeit: 72 Monate	Anzahlung: 25 %
Basis-Finanzierung:*	Mtl. Rate:
Zielraten-Finanzierung:**	Mtl. Rate: **157 €**

* Basisfinanzierung: Anzahlung: 3.105 Euro, Laufzeit: 72 Monate, Nettodarlehen: 9.315 Euro, Gesamtbetrag: 14.373 Euro, Zinsätze: 6.78% Sollz. (gebunden), 6.99% eff.
** Zielratenfinanzierung: Anzahlung: 3.105 Euro, Laufzeit: 72 Monate, Nettodarlehen: 9.315 Euro, Zielrate: 0 Euro, Gesamtbetrag: 14.373 Euro, Zinsätze: 6.78% Sollz. (gebunden), 6.99% eff.,
Achtung! Kredite kosten Geld.
Vermittlung für: Ein Angebot der Openbank Deutschland AG, Santander-Platz 1, 41061 Mönchengladbach.
Repräsentatives Beispiel gem. § 17 Abs. 4 PAngV.

Ausstattung

Weiteres

- Airbag Fahrer-/Beifahrerseite Anti-Blockier-System (ABS) Antriebsart: Frontantrieb Audiobedienung am Lenkrad Bordcomputer Bremsassistent Dach Wagenfarbe Elektron. Stabilitäts-Programm (ESP) Fahrassistenz-System: Berganfahr-Assistent (HSA
- Hill Start Assist) Fahrassistenz-System: Spurverlassenswarnung Fahrassistenz-System: Verkehrszeichenerkennung Fensterheber elektrisch vorn und hinten
- One-TouchFunktion Geschwindigkeits-Regelanlage (Tempomat) Getriebe 5-Gang Karosserie: 5-türig Klimaanlage Kopf-Airbag-System Lenkrad (Leder 3-Speichen) LM-Felgen 6
- 5x16 (4-Doppelspeichen) Motor 1
- 2 Ltr. - 81 kW (110 PS)
- USBSchnittstelle vorn (2-fach) Komfort-Paket (1) Frontscheibe heizbar (ThermaTec)
- Parkpilotsystem vorn und hinten
- Sitzheizung vorn
- Lenkrad heizbar Metallic-/Mineraleffekt-Lackierung Nebelscheinwerfer Reserverad als Notrad Sicht-Paket Einschaltautomatik für Fahrlicht mit Tunnelerkennung
- Einschaltautomatik für Fahrlicht
- Scheibenwischer mit Regensensor
- Leseleuchten im Fond
- Innenspiegel mit Abblendautomatik
- Sonnenblenden mit Spiegel (beleuchtet)
- Trotz größter Mühe und Sorgfalt
- sind Fehler in dieser Fahrzeugbeschreibung nicht ausgeschlossen. Die Fahrzeugbeschreibung dient lediglich der allgemeinen Identifizierung des Fahrzeuges und
- Irrtümer
- Tippfehler und Zwischenverkauf vorbehalten Die Daten der Serien- und Sonderausstattung werden aus der DAT Datenbank übernommen. Es kann keine Haftung für die Vollständigkeit und Richtigkeit übernommen werden. Keine Haftung keine Gewährleistung für Tipp- und Datenübermittlungsfehler. Bei weiteren Fragen nehmen Sie bitte Kontakt zu uns auf. In den meisten Fällen erfolgt die Navigation über Apple CarPlay oder Android Auto
- was bedeutet
- dass ein kompatibles Smartphone erforderlich ist
- um die Navigationsfunktion zu nutzen. Das Smartphone stellt dabei die Karten und Navigationsdaten zur Verfügung
- die dann auf dem Bildschirm des Fahrzeugs angezeigt werden. Wichtig ist

EGA STÄNDIG ÜBER 15.000 FAHRZEUGE IM BESTAND!

© 2004-2026 Joachim Kufen GmbH - Alle Rechte vorbehalten - Preisangaben ohne Gewähr und soweit nicht anders ausgewiesen inklusive MwSt.
Änderungen und Irrtümer vorbehalten