Joachim Kufen GmbH
Wolfsbankstraße 61 - 45355 Essen - Tel.: 0201 / 854550



Ihr Ansprechpartner

**Herr Michael Kufen**
E-Mail: m.kufen@kufen.de
Telefon: 0201 8545520

# BMW X5M Sport Pro Standhzg Panorama AHK Innovati...

WG09-272962 **Angebotsnr.:**



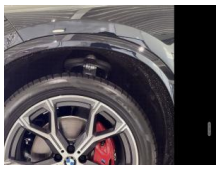

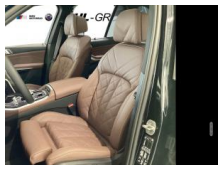







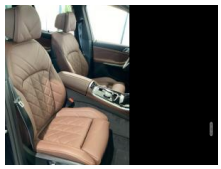



| Erstzulassung: | Kilometer: | Farbe: | Leistung: | Kraftstoffart: | Verbr. komb. | CO2-Emission | CO2-Klasse (WLTP) |
|---|---|---|---|---|---|---|---|
| 15.04.2026 | 18.500 | Schwarz | 219 kW / 298 PS | Diesel | 8,2 l/100km | 215 g/km | G |

**PREIS**
**102.720 €**

**FINANZIERUNGSBEISPIEL**
Laufzeit: 72 Monate Anzahlung: 25 %
Basis-Finanzierung:* Mtl. Rate:
Zielraten-Finanzierung:** 1.294 € Mtl. Rate

* Basisfinanzierung: Anzahlung: 25.680 Euro, Laufzeit: 72 Monate, Nettodarlehen: 77.040 Euro, Gesamtbetrag: 118.875 Euro, Zinsätze: 6.78% Sollz. (gebunden), 6.99% eff.
** Zielratenfinanzierung: Anzahlung: 25.680 Euro, Laufzeit: 72 Monate, Nettodarlehen: 77.040 Euro, Zielrate: 0 Euro, Gesamtbetrag: 118.875 Euro, Zinsätze: 6.78% Sollz. (gebunden), 6.99% eff.,
**Achtung!** Kredite kosten Geld.
Vermittlung für: Ein Angebot der Openbank Deutschland AG, Santander-Platz 1, 41061 Mönchengladbach.
Repräsentatives Beispiel gem. § 17 Abs. 4 PAngV.

## Ausstattung

**Weiteres**
- 21" M LMR Y-Speiche 741 M Bicolor / MB u. NLE
- Abgasnorm EU6 RDE II
- Ablage für Wireless Charging
- Abstandsregeltempomat
- Active Guard
- Active Protection
- Adaptives M Fahrwerk
- Aktive Sitzbelüftung vorn
- Aktiver Fußgängerschutz
- Alarmanlage mit Fernbedienung
- Ambient Air-Paket
- Ambientes Licht
- Anhängerkupplung (Kugelkopf schwenkbar)
- Außenausstattung: Shadow-Line Hochglanz (erweiterter Umfang)
- Autobahnassistent
- Automatische Verriegelung beim Anfahren
- BMW Live Cockpit Professional
- Bremsanlage: M Sportbremsen
- rot hochglänzend)
- Comfort-Paket Plus
- Connected Package Professional (laufzeitgebundener Dienst)
- ConnectedDrive Services (laufzeitgebundener Dienst)
- DAB Tuner
- Dachreling
- Erweitertes Außenspiegelpaket
- Exklusiv-Paket
- Fahrassistenz-System: Driving Assistant Professional
- Fernlichtassistent
- Fußmatten in Velours
- Gepäckraum-Paket
- Gepäckraumtrennnetz
- Gesetzlicher Notruf
- Getränkehalter mit Kühlfunktion / Wärmefunktion
- Innenausstattung: Glas-Applikationen (CraftedClarity) für Bedienelemente
- Innenausstattung: Interieurleisten Edelholz Fineline mit Metalleffekt
- Innovations-Paket
- Instrumententafel lederbezogen
- Keyless Entry
- Klimaautomatik 4-Zonen mit autom. Umluft-Control
- Komfort-Paket
- Komfortsitze vorn elektr. verstellbar (mit Memory)
- Komfortzugang
- Kühlergrill beleuchtet (Iconic Glow)
- Lederlenkrad
- M Aerodynamikpaket
- M Dachreling Hochglanz Shadow Line
- M Hochglanz Shadow Line
- M Hochglanz Shadow Line
- M Lederlenkrad
- M Sport Pro Paket
- M Sportpaket
- Müdigkeitswarnsystem

EGA STÄNDIG ÜBER 15.000 FAHRZEUGE IM BESTAND!

© 2004-2026 Joachim Kufen GmbH - Alle Rechte vorbehalten - Preisangaben ohne Gewähr und soweit nicht anders ausgewiesen inklusive MwSt.
Änderungen und Irrtümer vorbehalten

# Information über den Energieverbrauch und die $CO_2$-Emissionen des neuen Pkw

**Marke:** BMW **Handelsbezeichnung:** BMW X5

**Antriebsart:** Verbrennungsmotor

**Kraftstoff:** Diesel **anderer Energieträger:** entfällt

| | |
|---|---|
| **Energieverbrauch (kombiniert):** | 8,2 l/100 km |
| **$CO_2$-Emissionen (kombiniert):** | 215 g/km[1] |

**$CO_2$-Klasse**
**Auf Grundlage der $CO_2$-Emissionen**

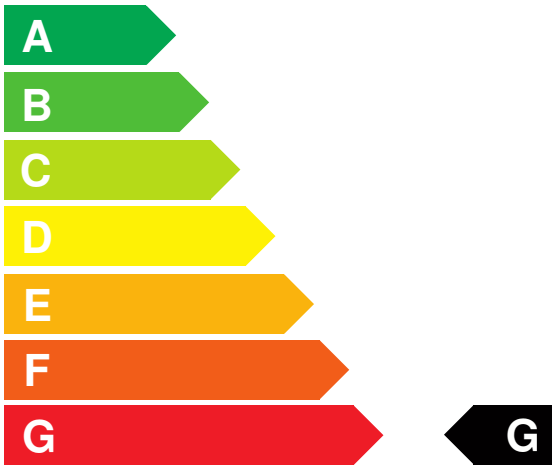


**Weitere Angaben:**

**Kraftstoffverbrauch**

| | |
|---|---|
| **kombiniert** | 8,2 l/100 km |
| • **Innenstadt** | 11,5 l/100 km |
| • **Stadtrand** | 7,4 l/100 km |
| • **Landstraße** | 7,0 l/100 km |
| • **Autobahn** | 8,4 l/100 km |

**Energiekosten bei 15.000 km Jahresfahrleistung:** **1.980,30 EUR**

**(Kraftstoffpreis: 1,61 EUR/l (jeweils Jahresdurchschnitt 2026))**

**Mögliche CO2-Kosten über die nächsten 10 Jahre (15.000 km/Jahr):**[2]

| | |
|---|---|
| • **bei einem angenommenen mittleren durchschnittlichen $CO_2$-Preis von 142,50 EUR/t:** | **4.595,63 EUR** |
| • **bei einem angenommenen niedrigen durchschnittlichen $CO_2$-Preis von 60,00 EUR/t:** | **1.935,00 EUR** |
| • **bei einem angenommenen hohen durchschnittlichen $CO_2$-Preis von 220,00 EUR/t:** | **7.095,00 EUR** |
| **Kraftfahrzeugsteuer:** | **625 EUR/Jahr** |

Die Informationen erfolgen gemäß der Pkw-Energieverbrauchskennzeichnungsverordnung. Die angegebenen Werte wurden nach den vorgeschriebenen Messverfahren WLTP (Worldwide harmonised Light-duty vehicles Test Procedures) ermittelt. Der Kraftstoffverbrauch und der $CO_2$-Ausstoß eines Pkw sind nicht nur von der effizienten Ausnutzung des Kraftstoffs durch den Pkw, sondern auch vom Fahrstil und anderen nichttechnischen Faktoren abhängig. $CO_2$ ist das für die Erderwärmung hauptsächlich verantwortliche Treibhausgas. Ein Leitfaden über den Kraftstoffverbrauch und die $CO_2$-Emissionen aller in Deutschland angebotenen neuen Pkw-Modelle ist unentgeltlich einsehbar an jedem Verkaufsort in Deutschland, an dem neue Pkw ausgestellt oder angeboten werden. Der Leitfaden ist auch hier abrufbar: www.dat.de.

[1] Es werden nur die CO2-Emissionen angegeben, die durch den Betrieb des Pkw entstehen. CO2-Emissionen, die durch die Produktion und Bereitstellung des Pkw sowie des Kraftstoffs bzw. der Energieträger entstehen oder vermieden werden, werden bei der Ermittlung der CO2-Emissionen gemäß WLTP nicht berücksichtigt.

[2] Aufgrund der $CO_2$-Bepreisung sind künftig Erhöhungen der Kraftstoffkosten möglich. Die künftige $CO_2$-Preisentwicklung ist unsicher, daher werden die möglichen $CO_2$-Kosten anhand von drei angenommenen $CO_2$-Preisen für den Zeitraum 2026 bis 2035 berechnet. Die tatsächlichen $CO_2$-Preise können sowohl höher als auch niedriger als in den zugrundeliegenden Modellrechnungen ausfallen. Die $CO_2$-Kosten sind beim Tanken mit den Kraftstoffkosten zu bezahlen. Weitere Informationen unter www.alternativ-mobil.info.

Fahrzeug-Identifizierungsnummer (FIN): WBA11EV0209258391 erstellt am: 29.11.2026