Joachim Kufen GmbH
Wolfsbankstraße 61 - 45355 Essen - Tel.: 0201 / 854550



Ihr Ansprechpartner

Herr Robert Ratanski
E-Mail: r.ratanski@kufen.de
Telefon: 0201 8545542

Opel Astra 1.2 GS*AT*PANO*MATRIX*LED*NAVI*KAMERA...

RA00-22316 **Angebotsnr.:**







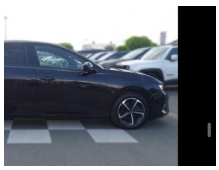







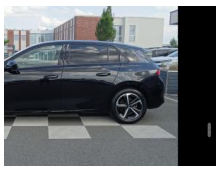



Erstzulassung:	Kilometer:	Farbe:	Leistung:	Kraftstoffart:
01.05.2025	37.355		96 kW / 131 PS	Benzin

PREIS
22.570 €

FINANZIERUNGSBEISPIEL

Laufzeit: 72 Monate	Anzahlung: 25 %
Basis-Finanzierung:*	Mtl. Rate:
Zielraten-Finanzierung:**	Mtl. Rate: **284 €**

* Basisfinanzierung: Anzahlung: 5.643 Euro, Laufzeit: 72 Monate, Nettodarlehen: 16.928 Euro, Gesamtbetrag: 26.120 Euro, Zinsätze: 6.78% Sollz. (gebunden), 6.99% eff.
** Zielratenfinanzierung: Anzahlung: 5.643 Euro, Laufzeit: 72 Monate, Nettodarlehen: 16.928 Euro, Zielrate: 0 Euro, Gesamtbetrag: 26.120 Euro, Zinsätze: 6.78% Sollz. (gebunden), 6.99% eff.,
Achtung! Kredite kosten Geld.
Vermittlung für: Ein Angebot der Openbank Deutschland AG, Santander-Platz 1, 41061 Mönchengladbach.
Repräsentatives Beispiel gem. § 17 Abs. 4 PAngV.

Ausstattung

Weiteres
- Euro6-d Temp
- Umweltplakette: 4(Grün)
- Effizienzklasse: D
- Navigationssystem
- GS Line Paket
- Automatikgetriebe
- Matrix LED Scheinwerfer
- Panoramadach
- Klimaautomatik 2 Zonen
- Fahrassistenz-System: ADAS Assists
- Fahrassistenz-System: Tempomat mit Abstandsregeler
- Fahrassistenz-System: Berganfahrassistent
- Fahrassistenz-System: Spurassistent
- Fahrassistenz-System: Drive Assist
- Fahrassistenz-System: Verkehrszeichenerkennung
- Fahrassistenz-System: Aufmerksamkeits Assist
- Fahrassistenz-System: Tempowarner
- Fahrassistenz-System: Automatische Bremssystem
- Geschwindigkeitsbegrenzungsanlage
- Lichtautomatik
- LED Tagfahrlicht
- 3. Bremsleuchte
- DAB Radio
- Radio MP3
- Touchscreen
- Bluetooth Freisprecheinrichtung
- USB-Anschluss
- Mirror Link
- Android Auto
- Apple CarPlay
- ESP
- ABS
- Drive Mode Selction
- Einparkhilfe Sensoren vorne und hinten
- Rückfahrkamera
- 360 Grad Panorama Kamera
- Außenspiegel elektr. verstellbar u. anklappbar
- Fahrer- Beifahrersitz höhenverstellbar
- AGR Fahrersitz mit elektr. Lendenwirbelstütze
- Fahrersitz mit Memory Funktion
- Sitzheizung vorne
- Leichtmetallfelgen 16 Zoll
- Allwetterreifen
- Colorverglasung
- Außentemperaturanzeige
- Zentralverriegelung mit Funkfernbedienung
- Keyless Go
- El. Wegfahrsperre
- ISOFIX Kindersitzhalterung
- Leder-Multifunktionslenkrad
- Lenksäule mech. einstellbar
- Innenspiegel automatisch abblendbar
- Start/Stop-Automatik
- Bordcomputer

EGA STÄNDIG ÜBER 15.000 FAHRZEUGE IM BESTAND!

© 2004-2026 Joachim Kufen GmbH - Alle Rechte vorbehalten - Preisangaben ohne Gewähr und soweit nicht anders ausgewiesen inklusive MwSt.
Änderungen und Irrtümer vorbehalten