Joachim Kufen GmbH
Wolfsbankstraße 61 - 45355 Essen - Tel.: 0201 / 854550

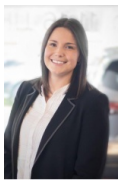

Ihr Ansprechpartner

**Frau Maximiliane Schwulst**
E-Mail: m.schwulst@kufen.de
Telefon: 0201 8545424

# Mazda CX-5 TAKUMI AWD*MATRIX*ACC*360*BOSE*HUD*ME...

NK00-1202 **Angebotsnr.:**





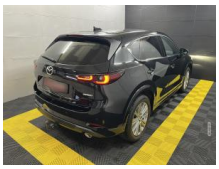

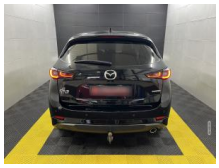





| Erstzulassung: | Kilometer: | Farbe: | Leistung: | Kraftstoffart: |
|---|---|---|---|---|
| 01.03.2023 | 92.798 | | 135 kW / 184 PS | Diesel |

**PREIS**
**27.900 €**

**FINANZIERUNGSBEISPIEL**
Laufzeit: 72 Monate Anzahlung: 25 %
Basis-Finanzierung:* Mtl. Rate:
Zielraten-Finanzierung:** Mtl. Rate: **352 €**

* Basisfinanzierung: Anzahlung: 6.975 Euro, Laufzeit: 72 Monate, Nettodarlehen: 20.925 Euro, Gesamtbetrag: 32.288 Euro, Zinsätze: 6.78% Sollz. (gebunden), 6.99% eff.
** Zielratenfinanzierung: Anzahlung: 6.975 Euro, Laufzeit: 72 Monate, Nettodarlehen: 20.925 Euro, Zielrate: 0 Euro, Gesamtbetrag: 32.288 Euro, Zinsätze: 6.78% Sollz. (gebunden), 6.99% eff.,
**Achtung!** Kredite kosten Geld.
Vermittlung für: Ein Angebot der Openbank Deutschland AG, Santander-Platz 1, 41061 Mönchengladbach.
Repräsentatives Beispiel gem. § 17 Abs. 4 PAngV.

## Ausstattung

**Weiteres**
- Liebe Kunden
- Mazda CX-5 Takumi
- TÜV bis 05.2028
- Scheckheftgepflegt
- Komplett aufbereitet
- Nichtraucher-Fahrzeug
- Serien-Ausstattung:
- 10 Lautsprecher
- 3. Bremsleuchte
- Active Info-Display (Instrumentenanzeige digital)
- Airbag Fahrer-/Beifahrerseite
- Airbagsystem Beifahrerseite abschaltbar
- Anti-Blockier-System (ABS)
- Antriebsart: Allradantrieb
- Audiobedienung am Lenkrad
- Audiosystem: Radio mit CD-Player
- Auspuffendrohre Sportausführung
- Ausstattungs-Paket: Connectivity & Convenience-Paket
- Außenspiegel elektr. anklappbar
- Internetbasierende Dienste
- Social Media Integration (Onlinedienste / Apps)
- Erweiterte Smartphone-Integration (Apple CarPlay und Android Auto)
- Navigationssystem: SD-Karten-Navigation
- Einparkhilfe vorn und hinten
- Touchscreen-Farbdisplay (10
- 25 Zoll)
- Sitzheizung vorn
- Rückfahrkamera
- Lenkrad heizbar
- Ausstattungs-Paket: I-Activesense
- Fahrassistenz-System: Verkehrszeichenerkennung (TSR)
- Head-up-Display
- Kamerasystem 360°
- Fahrassistenz-System: City-Notbremsfunktion Plus
- rückwärts (SCBS R)
- Fahrassistenz-System: Müdigkeitserkennungs-Sensor (DAA)
- Außenspiegel elektr. verstell- und heizbar
- beide
- Außenspiegel lackiert
- Blinkleuchte in Außenspiegel integriert
- Bremsenergierückgewinnung i-ELOOP
- Dachspoiler Wagenfarbe
- Diebstahl-Warnanlage mit Innenraumüberwachung
- Dynamische Stabilitätskontrolle (DSC)
- Einschaltautomatik für Fahrlicht
- Elektr. Bremskraftverteilung (EBD)
- Fahrassistenz-System: Auspark-Assistent
- Fahrassistenz-System: Berganfahrhilfe (HLA)
- Fahrassistenz-System: Fahrdynamikregelung G-Vectoring Control
- Fahrassistenz-System: Notbrems-Assistent
- Fahrassistenz-System: Spurhalteassistent

EGA STÄNDIG ÜBER 15.000 FAHRZEUGE IM BESTAND!

© 2004-2026 Joachim Kufen GmbH - Alle Rechte vorbehalten - Preisangaben ohne Gewähr und soweit nicht anders ausgewiesen inklusive MwSt.
Änderungen und Irrtümer vorbehalten