Joachim Kufen GmbH
Wolfsbankstraße 61 - 45355 Essen - Tel.: 0201 / 854550



Ihr Ansprechpartner

Herr Robert Ratanski
E-Mail: r.ratanski@kufen.de
Telefon: 0201 8545542

Skoda Karoq Selection 1.5 TSI DSG*ACC*PDC*KAMERA...

Angebotsnr.: AS19-S5044948





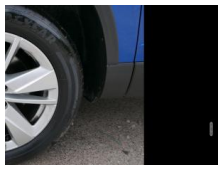

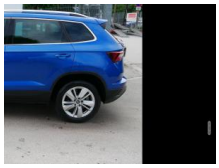

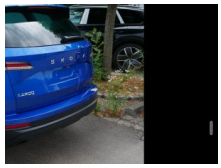





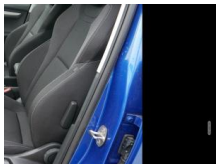



Erstzulassung:	Kilometer:	Farbe:	Leistung:	Kraftstoffart:
26.02.2025	21.300	Blau	110 kW / 150 PS	Benzin

PREIS
30.280 €

FINANZIERUNGSBEISPIEL
Laufzeit: 72 Monate — Anzahlung: 25 %
Basis-Finanzierung:* — Mtl. Rate:
Zielraten-Finanzierung:** — Mtl. Rate: **382 €**

* Basisfinanzierung: Anzahlung: 7.570 Euro, Laufzeit: 72 Monate, Nettodarlehen: 22.710 Euro, Gesamtbetrag: 35.042 Euro, Zinsätze: 6.78% Sollz. (gebunden), 6.99% eff.
** Zielratenfinanzierung: Anzahlung: 7.570 Euro, Laufzeit: 72 Monate, Nettodarlehen: 22.710 Euro, Zielrate: 0 Euro, Gesamtbetrag: 35.042 Euro, Zinsätze: 6.78% Sollz. (gebunden), 6.99% eff.,
Achtung! Kredite kosten Geld.
Vermittlung für: Ein Angebot der Openbank Deutschland AG, Santander-Platz 1, 41061 Mönchengladbach.
Repräsentatives Beispiel gem. § 17 Abs. 4 PAngV.

Ausstattung

Weiteres
- Komfort
- PARKTRONIC vorne + hinten mit RÜCKFAHRKAMERA
- Tempomat
- 2-ZONEN-KLIMAAUTOMATIK
- KEYLESS-GO
- Keyless Entry
- VIRTUAL COCKPIT
- Pakete
- Spiegel-Paket
- Assistenzsysteme
- Automatische Distanzregelung (Adaptive Cruise Control)
- Lane Assist (Spurhalteassistent)
- Umfeldbeobachtungssystem (Front Assist)
- Notbrems-Assistent
- Verkehrszeichenerkennung
- Müdigkeitserkennung
- Geschwindigkeitsbegrenzer
- Infotainment
- NAVIGATIONSSYSTEM ÜBER SMARTLINK
- RADIO Radio
- TOUCHSCREEN
- Radiobedienung am Lenkrad
- MP3-Wiedergabe
- DAB
- USB-Anschluss
- Freisprecheinrichtung
- SmartLink
- Sicherheit
- 6x Airbag
- Notrufsystem
- ABS (Antiblockiersystem)
- ESP (Elektronisches Stabilitäts-Programm)
- el. Wegfahrsperre
- Reifendruckkontrolle
- Innenausstattung
- 5-Sitzer
- Polsterstoff Schwarz
- Vordersitze höhenverstellbar
- Lendenwirbelstütze
- 5-Kopfstützen
- ISOFIX
- MULTIFUNKTIONS-LEDERLENKRAD
- Lederschalthebel
- Lenksäule höhenverstellbar
- Mittelarmlehne
- teilbar klappbare Rücksitzbank
- DURCHLADEMÖGLICHKEIT
- Gepäckraumabdeckung
- Aussenausstattung
- 5-trg.
- el. Fensterheber vorne + hinten
- Dachreling silber
- el. heranklappbare und beheizbare Außenspiegel
- Colorverglasung
- Licht und Sicht
- LED-SCHEINWERFER (VOLL)
- LED-Tagfahrlicht
- LED-Heckleuchten

EGA STÄNDIG ÜBER 15.000 FAHRZEUGE IM BESTAND!

© 2004-2026 Joachim Kufen GmbH - Alle Rechte vorbehalten - Preisangaben ohne Gewähr und soweit nicht anders ausgewiesen inklusive MwSt.
Änderungen und Irrtümer vorbehalten