Joachim Kufen GmbH
Wolfsbankstraße 61 - 45355 Essen - Tel.: 0201 / 854550



Ihr Ansprechpartner

Herr Robert Ratanski
E-Mail: r.ratanski@kufen.de
Telefon: 0201 8545542

Porsche Panamera TURBO S*APPROVED*INNODRIVE*PCCB...

NK00-1185 **Angebotsnr.:**







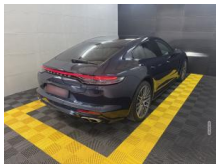

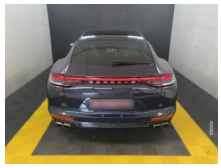

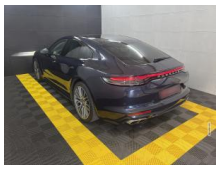







Erstzulassung:	Kilometer:	Farbe:	Leistung:	Kraftstoffart:
01.01.2021	79.652		463 kW / 630 PS	Benzin

PREIS
114.920 €

FINANZIERUNGSBEISPIEL
Laufzeit: 72 Monate Anzahlung: 25 %
Basis-Finanzierung:* Mtl. Rate:
Zielraten-Finanzierung:** Mtl. Rate: **1.448 €**

* Basisfinanzierung: Anzahlung: 28.730 Euro, Laufzeit: 72 Monate, Nettodarlehen: 86.190 Euro, Gesamtbetrag: 132.994 Euro, Zinsätze: 6.78% Sollz. (gebunden), 6.99% eff.
** Zielratenfinanzierung: Anzahlung: 28.730 Euro, Laufzeit: 72 Monate, Nettodarlehen: 86.190 Euro, Zielrate: 0 Euro, Gesamtbetrag: 132.994 Euro, Zinsätze: 6.78% Sollz. (gebunden), 6.99% eff.,
Achtung! Kredite kosten Geld.
Vermittlung für: Ein Angebot der Openbank Deutschland AG, Santander-Platz 1, 41061 Mönchengladbach.
Repräsentatives Beispiel gem. § 17 Abs. 4 PAngV.

Ausstattung

Weiteres
- Liebe Kunden
- Porsche Panamera Turbo S
- Bei Verkauf wird eine Porsche-Aproved Garantie verlängert
- bis zu 5 Jahre Garantie
- TÜV bis 03.2028
- Inspektion Neu
- Scheckheftgepflegt
- Komplett aufbereitet
- Nichtraucher-Fahrzeug
- Highlights:
- Porsche Ceramic Composite Brake (PCCB)
- Aktive Wankstabilisierung (PDCC Sport) inkl. PTV Plus
- Hinterachslenkung inkl. Servolenkung Plus
- Sport-Chrono-Paket
- Innodrive
- Porsche InnoDrive inkl. Abstandsregeltempomat
- Matrix-LED-Scheinwerfer (abgedunkelt) inkl. PDLS+
- Surround View (360°-Kamera)
- Sitze vorn mit Massage- und Belüftungsfunktion
- Komfortzugang (Keyless)
- BOSE Surround-Sound-System
- Panorama-Schiebedach
- Soft-Close-Türen
- Sonderausstattung:
- Ablage-Paket
- Außenspiegel lackiert
- Park-Assistent vorn und hinten inkl. Rückfahrkamera und Surround View
- Porsche InnoDrive inkl. Abstandsregeltempomat
- Spurwechselassistent
- Fensterzierleisten schwarz (Hochglanz)
- Heckleuchten Exclusiv Design
- Heckscheibenwischer
- Home-Link (Garagentoröffner)
- Innenausstattung: Glattleder
- Bicolor
- Ionisator zur Luftreinigung
- Kopfstützen vorn und hinten mit Porschewappen
- Lenkrad heizbar
- LM-Felgen 9
- 5x21 / 11
- 5x21 (911 Turbo Design II Rad)
- Radnabenabdeckungen mit farbigem Porschewappen
- Luftauslassgitter Kotflügel lackiert
- Matrix-LED-Scheinwerfer abgedunkelt
- inkl. PDLS+
- Panorama-Schiebedach zweiteilig
- Reifen-Reparaturkit
- Sicherheitsgurte farbig
- Sitze vorn mit Massage- und Belüftungsfunktion
- Soft-Close-Türen
- Verglasung hinten abgedunkelt

EGA STÄNDIG ÜBER 15.000 FAHRZEUGE IM BESTAND!

© 2004-2026 Joachim Kufen GmbH - Alle Rechte vorbehalten - Preisangaben ohne Gewähr und soweit nicht anders ausgewiesen inklusive MwSt.
Änderungen und Irrtümer vorbehalten