Joachim Kufen GmbH
Wolfsbankstraße 61 - 45355 Essen - Tel.: 0201 / 854550



Ihr Ansprechpartner

Herr Robert Ratanski
E-Mail: r.ratanski@kufen.de
Telefon: 0201 8545542

Jaguar F-Pace P250 R-Dynamic S AWD LED Nav KeyL ...

Angebotsnr.: AT27-GW-DD024



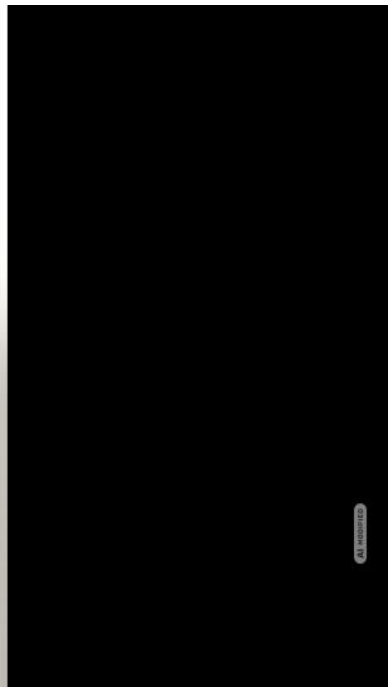



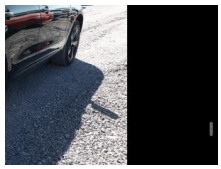



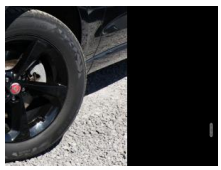

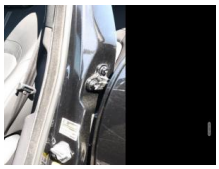



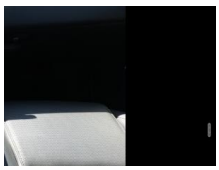



Erstzulassung:	Kilometer:	Farbe:	Leistung:	Kraftstoffart:
23.08.2022	67.920	Schwarz	184 kW / 250 PS	Benzin

PREIS
36.800 €

FINANZIERUNGSBEISPIEL
Laufzeit: 72 Monate — Anzahlung: 25 %
Basis-Finanzierung:* — Mtl. Rate:
Zielraten-Finanzierung:** — Mtl. Rate: **464 €**

* Basisfinanzierung: Anzahlung: 9.200 Euro, Laufzeit: 72 Monate, Nettodarlehen: 27.600 Euro, Gesamtbetrag: 42.588 Euro, Zinsätze: 6.78% Sollz. (gebunden), 6.99% eff.
** Zielratenfinanzierung: Anzahlung: 9.200 Euro, Laufzeit: 72 Monate, Nettodarlehen: 27.600 Euro, Zielrate: 0 Euro, Gesamtbetrag: 42.588 Euro, Zinsätze: 6.78% Sollz. (gebunden), 6.99% eff.,
Achtung! Kredite kosten Geld.
Vermittlung für: Ein Angebot der Openbank Deutschland AG, Santander-Platz 1, 41061 Mönchengladbach.
Repräsentatives Beispiel gem. § 17 Abs. 4 PAngV.

Ausstattung

Weiteres
- Panoramadach (Glas)
- Keyless-Entry
- Seitenscheiben hinten und Heckscheibe abgedunkelt
- Sitzheizung vorn
- Mobiltelefon Schnittstelle mit kabelloser Ladefunktion und Signalverstärker
- Lenkrad heizbar (Leder) mit Multifunktion (Lenkrad heizbar)
- Reifen-Reparaturset
- Audiosystem: Meridian Sound-System (400 Watt
- 13 Lautsprecher
- Subwoofer)
- Außenspiegel in Wagenfarbe
- Außenspiegel konvex
- Black Pack
- eCall Notrufassistent
- Einstiegsleisten Edelstahl mit R-Dynamic
- Fahrassistenz-System: Geschwindigkeitsregelanlage (Tempomat) inkl. Geschwindigkeitsbegrenzer
- Fahrassistenz-System: JaguarDrive Control
- Fahrassistenz-System: Notbremsassistent
- Fahrassistenz-System: Verkehrszeichenerkennung mit adaptivem Geschwindigkeitsbegrenzer
- Handschuhfach abschließbar
- Innenraumbeleuchtung
- Kopfstütze vorne mit Jaguar Emblem
- LM-Felgen 19 Zoll (Style 5037) Gloss Black
- Navigationssystem Pro
- Reifen 255/55 R19
- Sitzbezug / Polsterung: Leder perforiert
- genarbt mit Kontrastnähten
- Sitze vorn 14-fach verstellbar (12-fach elektrisch
- 2-fach manuell)
- Sonnenblenden mit Spiegel beleuchtet
- Sportsitze vorne
- Sprachsteuerungssytem
- Touchscreen 11
- 4"
- Ultraschall-Alarmanlage
- Außenspiegel elektr. verstell-
- heiz- und anklappbar
- mit Abblendautomatik und Umfeldleuchte (Außenspiegel heizbar)
- Scheinwerfer LED mit LED-Signatur (Scheinwerfer LED)
- Fahrassistenz-System: Spurhalteassistent mit Müdigkeitserkennungs-Sensor (Fahrassistenz-System: Aufmerksamkeits-Assistent)
- Bremsscheiben vorn / hinten: 355 mm / 325 mm
- Dachhimmel Morzine Ebony
- Innenausstattung: Dekoreinlagen Engine Spin Aluminium

EGA STÄNDIG ÜBER 15.000 FAHRZEUGE IM BESTAND!

© 2004-2026 Joachim Kufen GmbH - Alle Rechte vorbehalten - Preisangaben ohne Gewähr und soweit nicht anders ausgewiesen inklusive MwSt.
Änderungen und Irrtümer vorbehalten