Joachim Kufen GmbH
Wolfsbankstraße 61 - 45355 Essen - Tel.: 0201 / 854550



Ihr Ansprechpartner

Herr Michael Kufen
E-Mail: m.kufen@kufen.de
Telefon: 0201 8545520

Volvo XC40 XC40 MomentPro AWDLederNavi LED Pano ...

Angebotsnr.: FA03-4580091

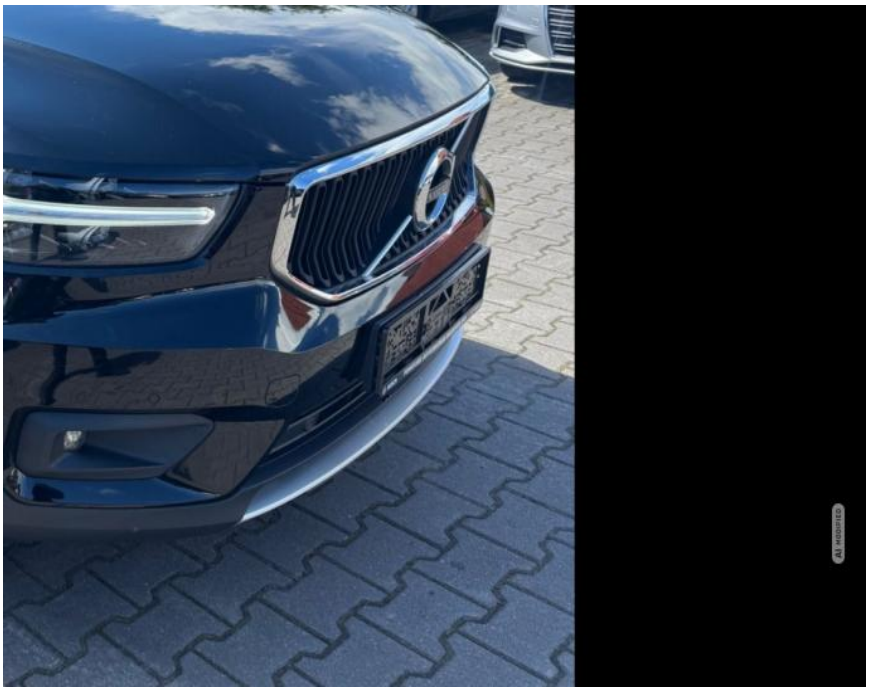



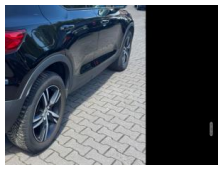









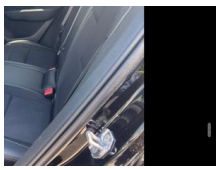



Erstzulassung:	Kilometer:	Farbe:	Leistung:	Kraftstoffart:
20.04.2020	114.230	Schwarz	110 kW / 150 PS	Diesel

PREIS
22.570 €

FINANZIERUNGSBEISPIEL
Laufzeit: 72 Monate — Anzahlung: 25 %
Basis-Finanzierung:* — Mtl. Rate:
Zielraten-Finanzierung:** — Mtl. Rate: **284 €**

* Basisfinanzierung: Anzahlung: 5.643 Euro, Laufzeit: 72 Monate, Nettodarlehen: 16.928 Euro, Gesamtbetrag: 26.120 Euro, Zinsätze: 6.78% Sollz. (gebunden), 6.99% eff.
** Zielratenfinanzierung: Anzahlung: 5.643 Euro, Laufzeit: 72 Monate, Nettodarlehen: 16.928 Euro, Zielrate: 0 Euro, Gesamtbetrag: 26.120 Euro, Zinsätze: 6.78% Sollz. (gebunden), 6.99% eff.,
Achtung! Kredite kosten Geld.
Vermittlung für: Ein Angebot der Openbank Deutschland AG, Santander-Platz 1, 41061 Mönchengladbach.
Repräsentatives Beispiel gem. § 17 Abs. 4 PAngV.

Ausstattung

Weiteres
- Zu verkaufen ist ein Volvo XC 40 mit einer Vollausstattung
- - Guter Zustand
- - 2 Hand
- - HU / AU Bei Übergabe Neu
- - Inspektion bei Übergabe Neu
- - Lückenlos Scheckheftgepflegt
- - Inzahlungnahme möglich
- - Finanzierung möglich

Sonderausstattung:
- Beinauflage manuell einstellbar
- Sitze vorn
- Gepäckraum-Abtrennung (Netz)
- Nebelscheinwerfer LED
- Parkassistent-Paket
- Standheizung
- Xenium-Paket
- Weitere Ausstattung:
- Airbag Beifahrerseite
- Airbag Beifahrerseite abschaltbar
- Airbag Fahrerseite
- Anhänger-Stabilisierungs-Programm (TSA) Vorbereitung
- Antriebsart: Allradantrieb
- Audiobedienung am Lenkrad
- Außen-/Innenspiegel mit Abblendautomatik
- Außenspiegel elektr. anklappbar
- Außenspiegel elektr. verstell- und heizbar
- beide
- Außenspiegel Wagenfarbe
- Außenspiegel Weitwinkel
- Betätigung Heckklappe/-Deckel automatisch
- Blinkleuchten LED in Außenspiegel integriert
- Dachreling Aluminium-Optik
- Digitale Instrumentierung 12
- 3"-Display
- Elektron. Differentialsperre Corner
- Erste Hilfe-Kasten / Verbandkasten
- Fahrassistenz-System: aktiver Spurhalteassistent (LKA)
- Fahrassistenz-System: Bergabfahrkontrolle (HDC)
- Fahrassistenz-System: Berganfahr-Assistent (HSA)
- Fahrassistenz-System: City-Safety-System (Autonomer Notbrems-Assistent)
- Fahrassistenz-System: Connected Safety
- Fahrassistenz-System: Fahrprofilauswahl (Drive Mode)
- Fahrassistenz-System: Fernlichtassistent
- Fahrassistenz-System: Multikollisionsbremse (Multi Collision Brake)
- Fahrassistenz-System: Müdigkeitserkennungs-Sensor
- Fahrassistenz-System: Run-off Road Protection
- Fahrassistenz-System:

EGA STÄNDIG ÜBER 15.000 FAHRZEUGE IM BESTAND!

© 2004-2026 Joachim Kufen GmbH - Alle Rechte vorbehalten - Preisangaben ohne Gewähr und soweit nicht anders ausgewiesen inklusive MwSt.
Änderungen und Irrtümer vorbehalten