Joachim Kufen GmbH
Wolfsbankstraße 61 - 45355 Essen - Tel.: 0201 / 854550



Ihr Ansprechpartner

Herr Robert Ratanski
E-Mail: r.ratanski@kufen.de
Telefon: 0201 8545542

Skoda Karoq DSG 4x4 Sportl Matrix Nav 360° Cant...

AT27-GW-AML117 **Angebotsnr.:**



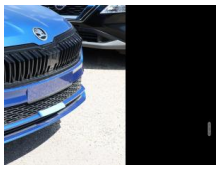



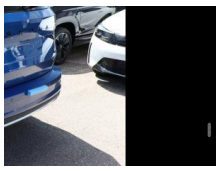

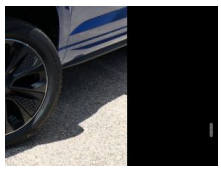









Erstzulassung:	Kilometer:	Farbe:	Leistung:	Kraftstoffart:	Verbr. komb.	CO2-Emission	CO2-Klasse (WLTP)
18.03.2026	10	Blau	110 kW / 150 PS	Diesel	5,8 l/100km	151 g/km	E

PREIS
37.080 €

FINANZIERUNGSBEISPIEL

Laufzeit: 72 Monate	Anzahlung: 25 %
Basis-Finanzierung:*	Mtl. Rate:
Zielraten-Finanzierung:**	Mtl. Rate: **467 €**

* Basisfinanzierung: Anzahlung: 9.270 Euro, Laufzeit: 72 Monate, Nettodarlehen: 27.810 Euro, Gesamtbetrag: 42.912 Euro, Zinsätze: 6.78% Sollz. (gebunden), 6.99% eff.
** Zielratenfinanzierung: Anzahlung: 9.270 Euro, Laufzeit: 72 Monate, Nettodarlehen: 27.810 Euro, Zielrate: 0 Euro, Gesamtbetrag: 42.912 Euro, Zinsätze: 6.78% Sollz. (gebunden), 6.99% eff.,
Achtung! Kredite kosten Geld.
Vermittlung für: Ein Angebot der Openbank Deutschland AG, Santander-Platz 1, 41061 Mönchengladbach.
Repräsentatives Beispiel gem. § 17 Abs. 4 PAngV.

Ausstattung

Weiteres

- Ausstattungs-Paket: Parken Plus (Kamerasystem 360° / Rückfahrkamera / Einparkhilfe vorn und hinten / Fahrassistenz-System: Parklenkassistent)
- Sound-System Canton
- Fahrassistenz-System: Autom. Distanzregelung (ACC) mit Frontradar-Assistent (bis 210 km/h)
- Fahrassistenz-System: Spurwechselassistent (Blind Spot Detection) (Fahrassistenz-System: Totwinkel-Assistent mit Auspark-Assistent)
- Kofferraum / Heckklappe elektr. betätigt (öffnen + schliessen)
- Anhängerkupplung Vorbereitung
- Reserverad als Notrad
- Innenspiegel mit USB-Anschluss (Typ C)
- Fahrassistenz-System: Müdigkeitserkennung
- Komfortöffnung für elektr. Heckklappe/-Deckel
- Fahrassistenz-System: Spurhalteassistent (Lane Assist) (Frontkamera)
- Allwetterlicht
- Abbiege- und Autobahnlicht
- Audio-Navigationssystem Infotainment mit 8 Zoll Farb-Touchscreen
- Brillenfach
- Einstiegsleisten
- Fahrassistenz-System: Fahrmoduswahl
- Fußraumbeleuchtung vorn und hinten
- Getränkehalter vorn und hinten
- Heckspoiler
- Induktionsladeschale für Smartphone
- Kombiinstrument digital (virtual cockpit)
- Lenkrad heizbar
- LM-Felgen 18 Zoll (Procyon
- Aero-Cover Schwarz matt)
- Pedale im Sport-Design
- Reifen 225/50 R18
- Schadstoffarm nach Abgasnorm Euro 6e (EU6EA)
- Sitzheizung vorne und hinten
- Sportline Exterieur
- Sportsitze vorn
- Sprachsteuerung für Infotainment-System
- USB-C Schnittstelle
- Wireless SmartLink
- Komfort-Paket Plus (Lendenwirbelstützen vorn / Klimaanlage Climatronic 2-Zonen / Schließ-/Startsystem Kessy / Seitenscheiben hinten und Heckscheibe abgedunkelt (SunSet))
- Licht- und Sicht-Paket (Ambiente-Beleuchtung LED / Matrix-LED-Scheinwerfer)
- Heckleuchten LED (Kristallglas-Optik) (Heckleuchten LED mit dynamischem Blinklicht)
- Außenspiegel schwarz lackiert

EGA STÄNDIG ÜBER 15.000 FAHRZEUGE IM BESTAND!

© 2004-2026 Joachim Kufen GmbH - Alle Rechte vorbehalten - Preisangaben ohne Gewähr und soweit nicht anders ausgewiesen inklusive MwSt.
Änderungen und Irrtümer vorbehalten