Joachim Kufen GmbH
Wolfsbankstraße 61 - 45355 Essen - Tel.: 0201 / 854550



Ihr Ansprechpartner

Herr Robert Ratanski
E-Mail: r.ratanski@kufen.de
Telefon: 0201 8545542

Volkswagen T-Cross 1.0 TSI DSG Life Navi LED ACC...

BR02-62991 **Angebotsnr.:**









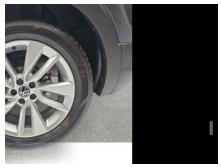



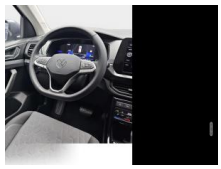





Erstzulassung:	Kilometer:	Farbe:	Leistung:	Kraftstoffart:
01.04.2025	10.890	Grau	85 kW / 116 PS	Benzin

PREIS
25.580 €

FINANZIERUNGSBEISPIEL
Laufzeit: 72 Monate — Anzahlung: 25 %
Basis-Finanzierung:* — Mtl. Rate:
Zielraten-Finanzierung:** — Mtl. Rate: **322 €**

* Basisfinanzierung: Anzahlung: 6.395 Euro, Laufzeit: 72 Monate, Nettodarlehen: 19.185 Euro, Gesamtbetrag: 29.603 Euro, Zinsätze: 6.78% Sollz. (gebunden), 6.99% eff.
** Zielratenfinanzierung: Anzahlung: 6.395 Euro, Laufzeit: 72 Monate, Nettodarlehen: 19.185 Euro, Zielrate: 0 Euro, Gesamtbetrag: 29.603 Euro, Zinsätze: 6.78% Sollz. (gebunden), 6.99% eff.,
Achtung! Kredite kosten Geld.
Vermittlung für: Ein Angebot der Openbank Deutschland AG, Santander-Platz 1, 41061 Mönchengladbach.
Repräsentatives Beispiel gem. § 17 Abs. 4 PAngV.

Ausstattung

Weiteres
- Paket IQ.DRIVE - Travel-Assist - Autom.Distanzregelung (ACC) und Geschwindigkeits-Begrenzer
- Paket: Sicht - Licht-/Regensensor - Innenspiegel mit Abblendautomatik inkl. Fernlichtassistent Light Assist
- Klimaanlage Air Care Climatronic 2-Zonen mit Aktiv-Kombi-Filter
- Räder: LM-Felgen 6
- 5x17 (Bangalore) mit Ganzjahresreifen 205/55 R 17
- Lackierung: Metallic-Lackierung
- Navigationsfunktion Discover Media inkl. Streaming Internet (Touchscreen-Farbdisplay)
- Audiosystem Ready 2 Discover (inkl. Streaming Internet
- Touchscreen
- Bluetooth)
- Telefon: App-Connect Wireless (Apple
- Android Auto)
- Verglasung: Seitenscheiben hinten und Heckscheibe abgedunkelt
- Paket: Winter - Sitzheizung vorn
- Gurte: 3-Punkt-Sicherheitsgurt hinten mitte
- Airbag: Fahrer-/Beifahrerseite - Beifahrerairbag abschaltbar
- Anti-Blockier-System (ABS)
- Antriebsart: Frontantrieb
- Ausstattung Life
- Automatische Fahrlichtschaltung mit Leaving Home / Coming-Home-Lichtfunktion
- Tagfahrlicht LED
- Außenspiegel elektr. verstell-
- heiz- und anklappbar - lackiert - integrierter LED-Blinker
- Außenspiegel mit Umfeldleuchte und Projektionsfunktion
- Dachreling schwarz - Fensterzierleisten schwarz
- Digital Cockpit (Instrumentenanzeige digital)
- Paket: Parken - Einparkhilfe vorn und hinten - Rückfahrkamera (Rear View)
- Elektron. Stabilitäts-Programm (ESP) Bremsassistent
- ASR/ABS
- Fahrassistenz-System: Ablenkungs- und Müdigkeitserkennung
- Fahrassistenz-System: Fußgängererkennung
- Fahrassistenz-System: Spurhalteassistent (Lane Assist)
- Fahrassistenz-System: Umfeldbeobachtungssystem (Front assist) mit City-Notbremsfunktion
- Fahrassistenz-System: Verkehrszeichenerkennung
- Fensterheber elektrisch vorn und hinten
- Frontscheibe Verbundglas
- wärmedämmend

EGA STÄNDIG ÜBER 15.000 FAHRZEUGE IM BESTAND!

© 2004-2026 Joachim Kufen GmbH - Alle Rechte vorbehalten - Preisangaben ohne Gewähr und soweit nicht anders ausgewiesen inklusive MwSt.
Änderungen und Irrtümer vorbehalten