Joachim Kufen GmbH
Wolfsbankstraße 61 - 45355 Essen - Tel.: 0201 / 854550



Ihr Ansprechpartner

Herr Michael Kufen
E-Mail: m.kufen@kufen.de
Telefon: 0201 8545520

Volkswagen Taigo 1.0 TSI Life Navi LED Kamera AC...

BR02-62545 **Angebotsnr.:**





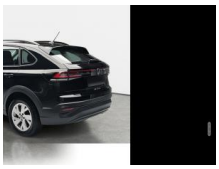



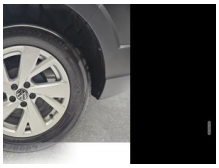



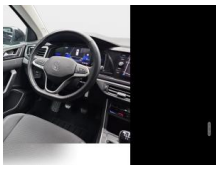





Erstzulassung:	Kilometer:	Farbe:	Leistung:	Kraftstoffart:
01.02.2024	17.850	Schwarz	70 kW / 95 PS	Benzin

PREIS
20.230 €

FINANZIERUNGSBEISPIEL
Laufzeit: 72 Monate — Anzahlung: 25 %
Basis-Finanzierung:* — Mtl. Rate:
Zielraten-Finanzierung:** — Mtl. Rate: **255 €**

* Basisfinanzierung: Anzahlung: 5.058 Euro, Laufzeit: 72 Monate, Nettodarlehen: 15.173 Euro, Gesamtbetrag: 23.412 Euro, Zinsätze: 6.78% Sollz. (gebunden), 6.99% eff.
** Zielratenfinanzierung: Anzahlung: 5.058 Euro, Laufzeit: 72 Monate, Nettodarlehen: 15.173 Euro, Zielrate: 0 Euro, Gesamtbetrag: 23.412 Euro, Zinsätze: 6.78% Sollz. (gebunden), 6.99% eff.,
Achtung! Kredite kosten Geld.
Vermittlung für: Ein Angebot der Openbank Deutschland AG, Santander-Platz 1, 41061 Mönchengladbach.
Repräsentatives Beispiel gem. § 17 Abs. 4 PAngV.

Ausstattung

Weiteres
- Paket: Licht + Sicht - Licht-/Regensenosr - Innenspiegel mit Abblendautomatik
- Paket: IQ.DRIVE
- Fahrassistenz-Paket: Travel Assist und Lane Assist
- Fahrassistenz-System: Spurhalteassistent (Lane Assist)
- Automatische Distanzregelung (ACC) mit Geschwindigkeits-Begrenzer
- Klimaanlage Climatronic 2-Zonen
- Navigationsfunktion Discover Media inkl. Streaming Internet (Touchscreen-Farbdisplay)
- Fahrassistenz-System: Verkehrszeichenerkennung
- Audiosystem Ready 2 Discover (inkl. Streaming Internet
- Touchscreen
- Bluetooth)
- Audiosystem: App-Connect inkl. App-Connect Wireless (Apple CarPlay
- Android Auto)
- Lackierung: Perleffekt-Lackierung
- Rückfahrkamera (Rear View)
- Airbag: Fahrer-/Beifahrerseite
- Beifahrerairbag abschaltbar
- Antriebsart: Frontantrieb
- Ausstattung Life
- Automatische Fahrlichtschaltung (ALS) mit Leaving Home / Coming-Home-Lichtfunktion
- Außenspiegel elektr. verstell-
- heiz- und anklappbar - lackiert - integrierter LED-Blinker
- Außenspiegel mit Umfeldleuchte und Projektionsfunktion
- Telefon: Bluetooth-Schnittstelle für Mobiltelefon
- Dachhimmel Stoff
- grau
- Dachreling schwarz
- Digital Cockpit (Instrumentenanzeige digital)
- Paket: Parken - Einparkhilfe vorn und hinten - Rückfahrkamera
- Elektron. Stabilitäts-Programm (ESP) Bremsassistent
- ASR/ABS
- EDS
- Anhängerstabilisierung
- MSR
- Wärmeschutzverglasung grün getönt (seitlich / hinten)
- Zentralverriegelung mit Fernbedienung
- Anti-Blockier-System (ABS)
- Fahrassistenz-System: Fußgängererkennung
- Fahrassistenz-System: Müdigkeitserkennung
- Fahrassistenz-System: Spurhalteassistent (Lane Assist)

EGA STÄNDIG ÜBER 15.000 FAHRZEUGE IM BESTAND!

© 2004-2026 Joachim Kufen GmbH - Alle Rechte vorbehalten - Preisangaben ohne Gewähr und soweit nicht anders ausgewiesen inklusive MwSt.
Änderungen und Irrtümer vorbehalten