Joachim Kufen GmbH
Wolfsbankstraße 61 - 45355 Essen - Tel.: 0201 / 854550



Ihr Ansprechpartner

**Herr Robert Ratanski**
E-Mail: r.ratanski@kufen.de
Telefon: 0201 8545542

# Audi Q7 55 3.0 TFSI e quattro S line|PANO|360°|...

**Angebotsnr.:** LA05-101-00404

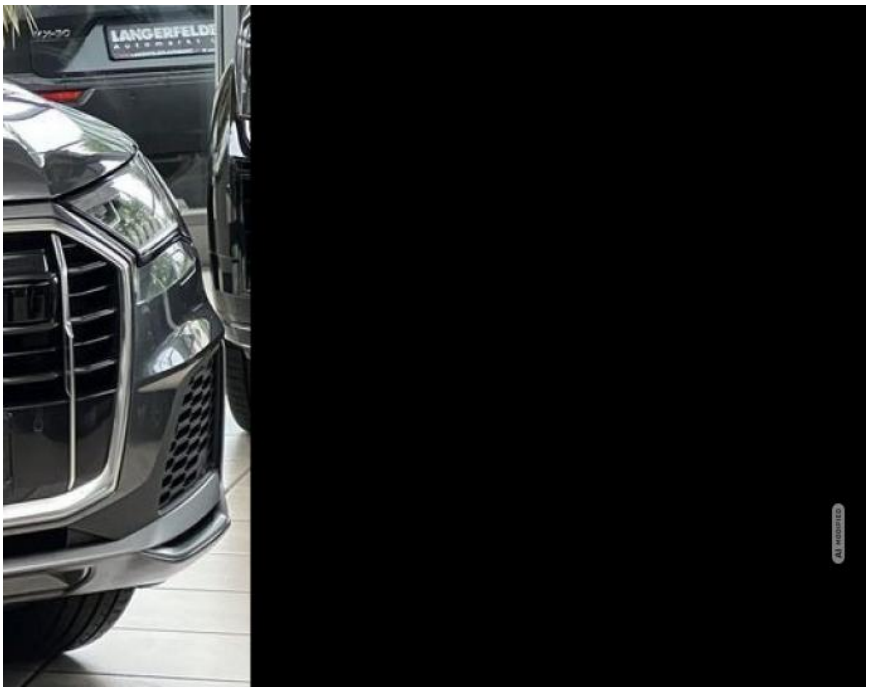



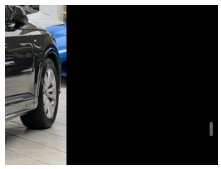



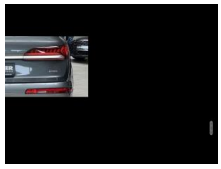

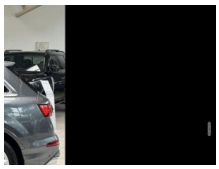







| Erstzulassung: | Kilometer: | Farbe: | Leistung: | Kraftstoffart: |
|---|---|---|---|---|
| 20.08.2021 | 77.664 | Grau | 280 kW / 381 PS | Plug-In-Hybrid (B) |

**PREIS**
**51.250 €**

**FINANZIERUNGSBEISPIEL**
Laufzeit: 72 Monate — Anzahlung: 25 %
Basis-Finanzierung:* — Mtl. Rate:
Zielraten-Finanzierung:** — Mtl. Rate: **646 €**

* Basisfinanzierung: Anzahlung: 12.813 Euro, Laufzeit: 72 Monate, Nettodarlehen: 38.438 Euro, Gesamtbetrag: 59.311 Euro, Zinsätze: 6.78% Sollz. (gebunden), 6.99% eff.
** Zielratenfinanzierung: Anzahlung: 12.813 Euro, Laufzeit: 72 Monate, Nettodarlehen: 38.438 Euro, Zielrate: 0 Euro, Gesamtbetrag: 59.311 Euro, Zinsätze: 6.78% Sollz. (gebunden), 6.99% eff.,
**Achtung!** Kredite kosten Geld.
Vermittlung für: Ein Angebot der Openbank Deutschland AG, Santander-Platz 1, 41061 Mönchengladbach.
Repräsentatives Beispiel gem. § 17 Abs. 4 PAngV.

## Ausstattung

**Weiteres**
- Audi Q755 3.0 TFSI e quattro S line
- Highlights:
- Komfort-Standklimatisierung
- Lenkrad heizbar (Leder
- 3-Speichen) mit Multifunktion plus
- Mittelarmlehne vorn Komfortausstattung
- Rücksitze (2. Reihe) verschiebbar (plus)
- Fahrassistenz-System: Parklenkassistent
- Rückfahrkamera
- 360° Kamerasystem Umgebungsansicht (Top View)
- Geschwindigkeits-Begrenzeranlage
- Fahrassistenz-System: Adaptive Geschwindigkeitsregelanlage Plus (Adaptive Cruise Control) mit Autom. Distanzregelung
- Fahrassistenz-System: Ausweich-Assistent
- Fahrassistenz-System: Abbiege-Assistent links
- Diebstahl-Warnanlage + Innenraumabsicherung / Abschleppschutz
- Fahrassistenz-System: Spurwechselassistent (Side Assist) inkl. Audi pre sense rear
- Fahrwerk (adaptive air suspension)
- Matrix-LED-Scheinwerfer
- Heckleuchten LED mit dynamischem Blinklicht
- Scheinwerfer-Reinigungsanlage (SRA)
- Anhängerkupplung (Kugelkopf elektrisch schwenkbar)
- Außenspiegel elektr. verstell-
- heiz- und anklappbar
- mit Memory
- Außenspiegel mit Bordsteinautomatik
- rechts
- Panoramadach vorn elektrisch
- hinten fest
- Verglasung hinten abgedunkelt (Privacyverglasung)
- Sperrdifferential
- Assistenz-Paket Parken
- Assistenz-Paket Tour
- Fahrassistenz-System: Adaptiver Fahrassistent
- Audi Smartphone Interface
- Dachhimmel Stoff
- schwarz
- Doppel-Sonnenblenden (verschiebbar
- ausziehbar)
- Ionisator zur Luftreinigung (Air-Quality-System)
- Perleffekt-Lackierung
- Sound-System Bang & Olufsen
- Innen:
- Isofix-Aufnahmen für Kindersitz
- Klimaautomatik 3-Zonen
- Sitzbezug / Polsterung: Leder / mono.pur 550 Kombination
- Sitzheizung vorn
- Infotainment & Kommunikation:

EGA STÄNDIG ÜBER 15.000 FAHRZEUGE IM BESTAND!

© 2004-2026 Joachim Kufen GmbH - Alle Rechte vorbehalten - Preisangaben ohne Gewähr und soweit nicht anders ausgewiesen inklusive MwSt.
Änderungen und Irrtümer vorbehalten