Joachim Kufen GmbH
Wolfsbankstraße 61 - 45355 Essen - Tel.: 0201 / 854550



Ihr Ansprechpartner

Frau Maximiliane Schwulst
E-Mail: m.schwulst@kufen.de
Telefon: 0201 8545424

Audi A6 Avant 40 TDI S-tronic quattro sport Tour...

Angebotsnr.: AT27-GW-A137



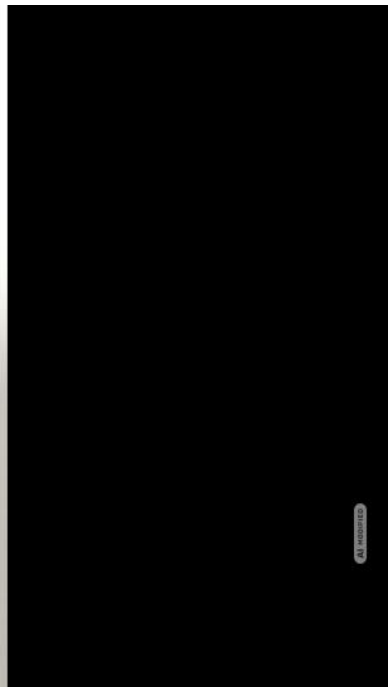



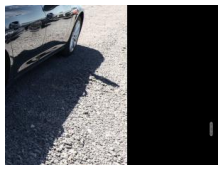

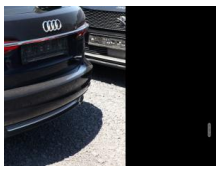

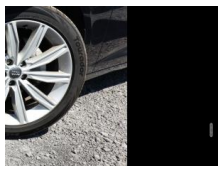

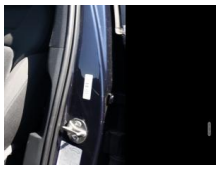





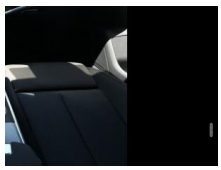

Erstzulassung:	Kilometer:	Farbe:	Leistung:	Kraftstoffart:
16.07.2020	86.700	Blau	150 kW / 204 PS	Diesel

PREIS
27.670 €

FINANZIERUNGSBEISPIEL
Laufzeit: 72 Monate — Anzahlung: 25 %
Basis-Finanzierung:* — Mtl. Rate:
Zielraten-Finanzierung:** — Mtl. Rate: **349 €**

* Basisfinanzierung: Anzahlung: 6.918 Euro, Laufzeit: 72 Monate, Nettodarlehen: 20.753 Euro, Gesamtbetrag: 32.022 Euro, Zinsätze: 6.78% Sollz. (gebunden), 6.99% eff.
** Zielratenfinanzierung: Anzahlung: 6.918 Euro, Laufzeit: 72 Monate, Nettodarlehen: 20.753 Euro, Zielrate: 0 Euro, Gesamtbetrag: 32.022 Euro, Zinsätze: 6.78% Sollz. (gebunden), 6.99% eff.,
Achtung! Kredite kosten Geld.
Vermittlung für: Ein Angebot der Openbank Deutschland AG, Santander-Platz 1, 41061 Mönchengladbach.
Repräsentatives Beispiel gem. § 17 Abs. 4 PAngV.

Ausstattung

Weiteres
- Business-Paket (Assistenz-Paket Tour / Fahrassistenz-System: Adaptiver Fahrassistent / Innenspiegel mit Abblendautomatik / Bluetooth-Freisprecheinrichtung mit Spracherkennung (Audi Phone Box) / Komfort-Klimaautomatik 4-Zonen / Sitzheizung vorn / Fahrassistenz-System: Prädiktiver Effizienz-Assistent / Fahrassistenz-System: Adaptive Geschwindigkeitsregelanlage (Adaptive Cruise Control) mit Autom. Distanzregelung / Fahrassistenz-System: Verkehrszeichenerkennung / Fahrassistenz-System: Notfall-Assistent mit automatischem Notruf / Adaptive Scheibenwischer
- beheizt / Außenspiegel elektr. verstell-
- heiz- und anklappbar
- mit Abblendautomatik und Memory / Außenspiegel mit Bordsteinautomatik
- rechts / Fahrassistenz-System: Fernlichtassistent / Einparkhilfe plus vorn
- seitlich und hinten
- akustisch und optisch mit Umgebungsanzeige / Fahrassistenz-System: Abbiege-Assistent links / Fahrassistenz-System: Ausweich-Assistent)
- Multi-Media-Interface MMI Navigation Plus mit MMI Touch (Audi Smartphone Interface / Kombiinstrument digital (virtual cockpit plus) / Sound-System DSP / Audi Sound-System)
- LM-Felgen 8
- 5x19 (10-Speichen
- Dynamik-Design)
- Metallic-Lackierung
- Sitze vorn elektr. verstellbar (links
- elektr. verstellbar)
- Komfortschlüssel mit sensorgesteuerter Heckklappenentriegelung inkl. (öffnen + schliessen)
- Audi connect Diebstahl-Ortungssystem
- Rückfahrkamera
- Seitenairbag vorn und hinten
- Radioempfang digital (DAB)
- Bedienelemente Glasoptik
- inkl. erweiterter Aluminium-Optik
- Ambiente-Beleuchtung
- Dachhimmel Stoff
- schwarz
- Isofix-Aufnahmen für Kindersitz an Beifahrersitz
- Harnstofftank (SCR): 24 Ltr.
- Kraftstofftank: 73 Ltr.
- Einparkhilfe vorn und hinten
- akustisch und optisch mit selektiver Anzeige (APS Plus)
- Reifen 245/45 R19

EGA STÄNDIG ÜBER 15.000 FAHRZEUGE IM BESTAND!

© 2004-2026 Joachim Kufen GmbH - Alle Rechte vorbehalten - Preisangaben ohne Gewähr und soweit nicht anders ausgewiesen inklusive MwSt.
Änderungen und Irrtümer vorbehalten