Joachim Kufen GmbH
Wolfsbankstraße 61 - 45355 Essen - Tel.: 0201 / 854550



Ihr Ansprechpartner

Herr Michael Kufen
E-Mail: m.kufen@kufen.de
Telefon: 0201 8545520

Audi A3 2,0 TDI S-Tronic Cabriolet sport NAVI LE...

Angebotsnr.: FA03-4561388











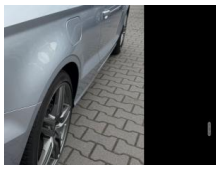







Erstzulassung:	Kilometer:	Farbe:	Leistung:	Kraftstoffart:
20.04.2017	93.500	Silber	110 kW / 150 PS	Diesel

PREIS
19.460 €

FINANZIERUNGSBEISPIEL

Laufzeit: 72 Monate	Anzahlung: 25 %
Basis-Finanzierung:*	Mtl. Rate:
Zielraten-Finanzierung:**	Mtl. Rate: **245 €**

* Basisfinanzierung: Anzahlung: 4.865 Euro, Laufzeit: 72 Monate, Nettodarlehen: 14.595 Euro, Gesamtbetrag: 22.521 Euro, Zinsätze: 6.78% Sollz. (gebunden), 6.99% eff.
** Zielratenfinanzierung: Anzahlung: 4.865 Euro, Laufzeit: 72 Monate, Nettodarlehen: 14.595 Euro, Zielrate: 0 Euro, Gesamtbetrag: 22.521 Euro, Zinsätze: 6.78% Sollz. (gebunden), 6.99% eff.,
Achtung! Kredite kosten Geld.
Vermittlung für: Ein Angebot der Openbank Deutschland AG, Santander-Platz 1, 41061 Mönchengladbach.
Repräsentatives Beispiel gem. § 17 Abs. 4 PAngV.

Ausstattung

Weiteres
- Zu verkaufen ist ein Audi A3 Cabriolet
- - TOP Zustand
- - HU/AU + Inspektion NEU (bei Übergabe)
- - lückenlos Scheckheftgepflegt
- - Inzahlungnahme möglich
- - Finanzierung möglich

Sonderausstattung:
- Ablage- und Gepäckraum-Paket
- elektr. Akustik-Verdeck
- Audi connect (Internetbasierende Dienste)
- Außenspiegel elektr. verstell- und heizbar
- beide
- Einparkhilfe vorn und hinten
- akustisch und optisch mit selektiver Anzeige (APS Plus)
- Isofix-Aufnahmen für Kindersitz an Beifahrersitz
- Komfort-Klimaautomatik 2-Zonen
- Metallic-Lackierung
- Multi-Media-Interface MMI Navigation
- Sitzheizung vorn
- Windschott
- Xenon-Scheinwerfer Plus (Abblend- und Fernlicht)
- Lichtautomatik
- Regensensor
- Automatikgetriebe S-Tronic
- Verdeckbetätigung vollautomatisch
- Mobiltelefon/Handy mit Bluetooth-Schnittstelle
- Weitere Ausstattung:
- 8 Lautsprecher
- Adaptives Bremslicht
- Airbag Fahrer-/Beifahrerseite
- Antriebs-Schlupfregelung (ASR)
- Audi Drive Select
- Ausstattung Sport
- AUX-IN-Anschluss
- Außenspiegel asphärisch
- links
- Außenspiegel konvex
- rechts
- Außenspiegel Wagenfarbe
- Blinkleuchten LED in Außenspiegel integriert
- Bremsanlage mit Rekuperationssystem
- Bremsassistent
- Einstiegsleisten mit Aluminiumeinlage
- Elektron. Differentialsperre (EDS)
- Fahrer-Informations-System (FIS)
- Frontscheibe Akustikglas
- Fußmatten Velours
- Gurtstraffer
- Innenausstattung: Aluminium-Optik
- Innenausstattung: Dekoreinlagen Aluminium Mistral
- Isofix-Aufnahmen für Kindersitz
- Karosserie: 2-türig
- Knieairbag Fahrerseite
- Lenkrad (Sport/Leder - 3-Speichen) mit

EGA STÄNDIG ÜBER 15.000 FAHRZEUGE IM BESTAND!

© 2004-2026 Joachim Kufen GmbH - Alle Rechte vorbehalten - Preisangaben ohne Gewähr und soweit nicht anders ausgewiesen inklusive MwSt.
Änderungen und Irrtümer vorbehalten