Joachim Kufen GmbH
Wolfsbankstraße 61 - 45355 Essen - Tel.: 0201 / 854550



Ihr Ansprechpartner

Herr Robert Ratanski
E-Mail: r.ratanski@kufen.de
Telefon: 0201 8545542

Alfa Romeo Giulia 2,2 DIESEL 16V Q4 VELOCE

BR02-20153 **Angebotsnr.:**









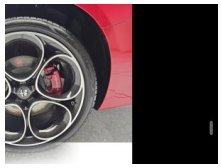









Erstzulassung:	Kilometer:	Farbe:	Leistung:	Kraftstoffart:	Verbr. komb.	CO2-Emission	CO2-Klasse (WLTP)
-	15	Rot	154 kW / 209 PS	Diesel	5,6 l/100km	146 g/km	E

PREIS
50.620 €

FINANZIERUNGSBEISPIEL
Laufzeit: 72 Monate — Anzahlung: 25 %
Basis-Finanzierung:* — Mtl. Rate:
Zielraten-Finanzierung:** — Mtl. Rate: **638 €**

* Basisfinanzierung: Anzahlung: 12.655 Euro, Laufzeit: 72 Monate, Nettodarlehen: 37.965 Euro, Gesamtbetrag: 58.581 Euro, Zinsätze: 6.78% Sollz. (gebunden), 6.99% eff.
** Zielratenfinanzierung: Anzahlung: 12.655 Euro, Laufzeit: 72 Monate, Nettodarlehen: 37.965 Euro, Zielrate: 0 Euro, Gesamtbetrag: 58.581 Euro, Zinsätze: 6.78% Sollz. (gebunden), 6.99% eff.,
Achtung! Kredite kosten Geld.
Vermittlung für: Ein Angebot der Openbank Deutschland AG, Santander-Platz 1, 41061 Mönchengladbach.
Repräsentatives Beispiel gem. § 17 Abs. 4 PAngV.

Ausstattung

Weiteres
- Allradantrieb Alfa Q4
- Sportsitze VELOCE mit Sitzbezügen in Leder
- Alfa Connect 8
- 8 3D-Navigation mit Touch-Bildschirm und Bluetooth
- Sitzheizung vorne
- Diebstahlwarnanlage mit Innenraumüberwachung
- Keyless Entry
- Totwinkel-Assistent mit Bewegungserkennung hinten
- Lenkrad beheizbar
- Adaptive Cruise Control
- Apple CarPlay / Android Auto
- Abgasanlage
- 2-flutig (links und rechts)
- Aktiver Totwinkel-Assistent
- Intelligente Verkehrszeichenerkennung
- Aufmerksamkeits-Assistent
- Stau Assistent
- Autobahn Assistent
- Intelligente Geschwindigkeitskontrolle
- Ablagefach für Smartphone mit induktivem Laden
- 19 Zoll Leichtmetallräder SPECIALE
- Voll-Matrix-LED Scheinwerfer mit automatischer adaptiver Ausleuchtung
- Klimaautomatik
- zwei Zonen
- Digitaler Radioempfang (DAB)
- Regensensor
- Lichtsensor
- Dachhimmel in schwarz
- Kollisionswarnsystem (FCW) mit Notbremsfunktion
- Spurhalteassistent
- Parksensoren vorne und hinten mit akustischer Warnung und Anzeige
- Digitale Instrumentenanzeige Cannocchiale mit 12
- 3 TFT Farbbildschirm
- Technologie-Paket
- Außenspiegel elektrisch verstellbar und beheizbar
- Außenspiegel elektrisch anklappbar
- Seitenscheiben hinten und Heckscheibe abgedunkelt
- Fensterheber elektrisch vorne
- Fensterheber elektrisch hinten
- Zentralverriegelung mit Funkfernbedienung
- Innenspiegel automatisch abblendend
- Schaltwippen am Lenkrad
- Lordosenverstellung
- Fahrerseite
- Memory-Funktion auf der Fahrerseite
- Leder kombiniert mit hochwertiger Ledernachbildung
- Fahrer- und Beifahrersitz 6-fach elektrisch verstellbar
- Spurverlassenwarner

EGA STÄNDIG ÜBER 15.000 FAHRZEUGE IM BESTAND!

© 2004-2026 Joachim Kufen GmbH - Alle Rechte vorbehalten - Preisangaben ohne Gewähr und soweit nicht anders ausgewiesen inklusive MwSt.
Änderungen und Irrtümer vorbehalten

Information über den Energieverbrauch und die CO_2-Emissionen des neuen Pkw

Marke: Alfa Romeo **Handelsbezeichnung:** Alfa Romeo Giulia

Antriebsart: Verbrennungsmotor

Kraftstoff: Diesel **anderer Energieträger:** entfällt

Energieverbrauch (kombiniert):	5,6 l/100 km
CO_2-Emissionen (kombiniert):	146 g/km[1]

CO_2-Klasse
Auf Grundlage der CO_2-Emissionen

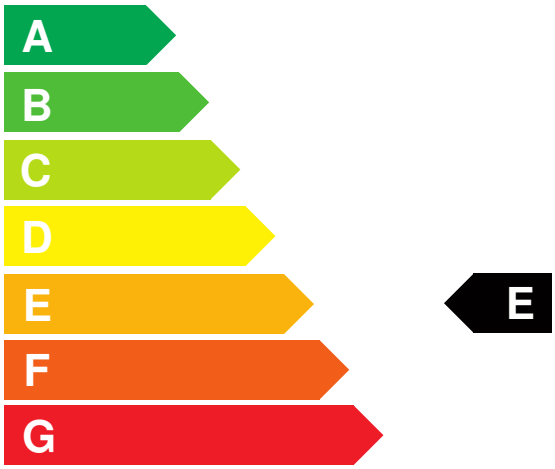

Weitere Angaben:

Kraftstoffverbrauch

kombiniert	5,6 l/100 km
• **Innenstadt**	7,7 l/100 km
• **Stadtrand**	5,6 l/100 km
• **Landstraße**	4,8 l/100 km
• **Autobahn**	5,4 l/100 km

Energiekosten bei 15.000 km Jahresfahrleistung: **1.352,40 EUR**

(Kraftstoffpreis: 1,61 EUR/l (jeweils Jahresdurchschnitt 2026))

Mögliche CO2-Kosten über die nächsten 10 Jahre (15.000 km/Jahr):[2]

• **bei einem angenommenen mittleren durchschnittlichen CO_2-Preis von 142,50 EUR/t:**	**3.120,75 EUR**
• **bei einem angenommenen niedrigen durchschnittlichen CO_2-Preis von 60,00 EUR/t:**	**1.314,00 EUR**
• **bei einem angenommenen hohen durchschnittlichen CO_2-Preis von 220,00 EUR/t:**	**4.818,00 EUR**
Kraftfahrzeugsteuer:	**320 EUR/Jahr**

Die Informationen erfolgen gemäß der Pkw-Energieverbrauchskennzeichnungsverordnung. Die angegebenen Werte wurden nach den vorgeschriebenen Messverfahren WLTP (Worldwide harmonised Light-duty vehicles Test Procedures) ermittelt. Der Kraftstoffverbrauch und der CO_2-Ausstoß eines Pkw sind nicht nur von der effizienten Ausnutzung des Kraftstoffs durch den Pkw, sondern auch vom Fahrstil und anderen nichttechnischen Faktoren abhängig. CO_2 ist das für die Erderwärmung hauptsächlich verantwortliche Treibhausgas. Ein Leitfaden über den Kraftstoffverbrauch und die CO_2-Emissionen aller in Deutschland angebotenen neuen Pkw-Modelle ist unentgeltlich einsehbar an jedem Verkaufsort in Deutschland, an dem neue Pkw ausgestellt oder angeboten werden. Der Leitfaden ist auch hier abrufbar: www.dat.de.

[1] Es werden nur die CO2-Emissionen angegeben, die durch den Betrieb des Pkw entstehen. CO2-Emissionen, die durch die Produktion und Bereitstellung des Pkw sowie des Kraftstoffs bzw. der Energieträger entstehen oder vermieden werden, werden bei der Ermittlung der CO2-Emissionen gemäß WLTP nicht berücksichtigt.

[2] Aufgrund der CO_2-Bepreisung sind künftig Erhöhungen der Kraftstoffkosten möglich. Die künftige CO_2-Preisentwicklung ist unsicher, daher werden die möglichen CO_2-Kosten anhand von drei angenommenen CO_2-Preisen für den Zeitraum 2026 bis 2035 berechnet. Die tatsächlichen CO_2-Preise können sowohl höher als auch niedriger als in den zugrundeliegenden Modellrechnungen ausfallen. Die CO_2-Kosten sind beim Tanken mit den Kraftstoffkosten zu bezahlen. Weitere Informationen unter www.alternativ-mobil.info.

Fahrzeug-Identifizierungsnummer (FIN): ZAREAFGX1S7696392 erstellt am: 29.11.2026