Joachim Kufen GmbH
Wolfsbankstraße 61 - 45355 Essen - Tel.: 0201 / 854550



Ihr Ansprechpartner

**Herr Robert Ratanski**
E-Mail: r.ratanski@kufen.de
Telefon: 0201 8545542

# Audi A5 2.0 TFSI S-Tronic Limousine quattro MMI ...

BR02-62407 **Angebotsnr.:**









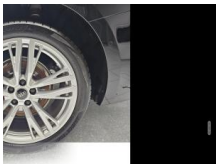



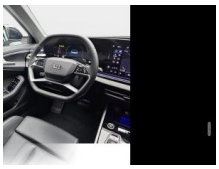





| Erstzulassung: | Kilometer: | Farbe: | Leistung: | Kraftstoffart: |
|---|---|---|---|---|
| 01.02.2025 | 7.750 | Schwarz | 150 kW / 204 PS | Benzin |

**PREIS**
**44.840 €**

**FINANZIERUNGSBEISPIEL**
Laufzeit: 72 Monate — Anzahlung: 25 %
Basis-Finanzierung:* — Mtl. Rate:
Zielraten-Finanzierung:** — Mtl. Rate: **565 €**

* Basisfinanzierung: Anzahlung: 11.210 Euro, Laufzeit: 72 Monate, Nettodarlehen: 33.630 Euro, Gesamtbetrag: 51.892 Euro, Zinsätze: 6.78% Sollz. (gebunden), 6.99% eff.
** Zielratenfinanzierung: Anzahlung: 11.210 Euro, Laufzeit: 72 Monate, Nettodarlehen: 33.630 Euro, Zielrate: 0 Euro, Gesamtbetrag: 51.892 Euro, Zinsätze: 6.78% Sollz. (gebunden), 6.99% eff.,
**Achtung!** Kredite kosten Geld.
Vermittlung für: Ein Angebot der Openbank Deutschland AG, Santander-Platz 1, 41061 Mönchengladbach.
Repräsentatives Beispiel gem. § 17 Abs. 4 PAngV.

## Ausstattung

**Weiteres**
- Akustikglas Türscheiben vorn
- Paket: Exterieur - Advanced - Stoßfänger advanced
- Fahrassistenz-System: Spurverlassenswarnung inkl. Notfall-Assistent
- Fahrassistenz-System: Spurwechselassistent (Side Assist) mit Ausstiegswarnung und Querverkehrs-Assistent
- Innenausstattung: Interieurelemente in Kunstleder oben und unten
- Sitze: Sportsitze
- Sitzbezug Leder / Kunstleder
- schwarz
- Einstiegsleisten mit Aluminiumeinlage
- beleuchtet
- Innenausstattung: Dekoreinlagen Aluminium matt gebürstet
- Anthrazit
- Mittelarmlehne vorn Komfortausstattung
- Dachhimmel Stoff Grau
- Innenausstattung: Interieurelemente in Kunstleder
- umlaufend
- Kontur / Ambientebeleuchtungs-Paket (plus)
- Bedienelemente schwarz glänzend
- Lenkrad (Sport/Leder - Doppelspeichen
- oben / unten abgeflacht) mit Multifunktion und Schaltfunktion
- LM-Felgen mit Reifen 245/40 R19
- Lackierung: Metallic-Lackierung Mythosschwarz Metallic
- Sitze vorn elektr. verstellbar und Lendenwirbelstützen vorn
- Audiosystem: Sound-System DSP / Audi Sound-System
- Standheizung
- Verglasung hinten abgedunkelt (Privacyverglasung)
- Airbag: Airbag Fahrer-/Beifahrerseite
- Airbag: Airbag Beifahrerseite abschaltbar
- Antriebsart: Allradantrieb
- Audi connect (Internetbasierende Dienste)
- Audi connect (Notruf- und Assistance-System)
- Audi Drive Select
- Außenspiegel elektr. verstell- und heizbar - lackiert
- Dachhimmel Stoff
- Einparkhilfe vorne und hinten (APS) + 360 Kamerasystem + Parklenkassistent
- Fahrassistenz-System: Ablenkungs- und Müdigkeitserkennung
- Fahrassistenz-System: Ausweich-Assistent
- Fahrassistenz-System: Abbiege-Assistent links
- Fahrassistenz-System: Kreuzungs-Assistent

EGA STÄNDIG ÜBER 15.000 FAHRZEUGE IM BESTAND!

© 2004-2026 Joachim Kufen GmbH - Alle Rechte vorbehalten - Preisangaben ohne Gewähr und soweit nicht anders ausgewiesen inklusive MwSt.
Änderungen und Irrtümer vorbehalten