Joachim Kufen GmbH
Wolfsbankstraße 61 - 45355 Essen - Tel.: 0201 / 854550



Ihr Ansprechpartner

Frau Maximiliane Schwulst
E-Mail: m.schwulst@kufen.de
Telefon: 0201 8545424

Volkswagen Tiguan HIGHLINE 4M*ACC*LED*DIGITAL*AL...

Angebotsnr.: NK00-1122









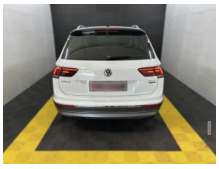

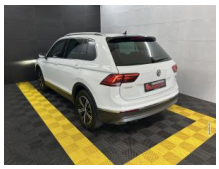







Erstzulassung:	Kilometer:	Farbe:	Leistung:	Kraftstoffart:
01.01.2018	119.121		132 kW / 179 PS	Benzin

PREIS
21.190 €

FINANZIERUNGSBEISPIEL
Laufzeit: 72 Monate — Anzahlung: 25 %
Basis-Finanzierung:* — Mtl. Rate:
Zielraten-Finanzierung:** — Mtl. Rate: **267 €**

* Basisfinanzierung: Anzahlung: 5.298 Euro, Laufzeit: 72 Monate, Nettodarlehen: 15.893 Euro, Gesamtbetrag: 24.523 Euro, Zinsätze: 6.78% Sollz. (gebunden), 6.99% eff.
** Zielratenfinanzierung: Anzahlung: 5.298 Euro, Laufzeit: 72 Monate, Nettodarlehen: 15.893 Euro, Zielrate: 0 Euro, Gesamtbetrag: 24.523 Euro, Zinsätze: 6.78% Sollz. (gebunden), 6.99% eff.,
Achtung! Kredite kosten Geld.
Vermittlung für: Ein Angebot der Openbank Deutschland AG, Santander-Platz 1, 41061 Mönchengladbach.
Repräsentatives Beispiel gem. § 17 Abs. 4 PAngV.

Ausstattung

Weiteres
- Liebe Kunden
- VW Tiguan Highline 4Motion
- Bis zu 5 Jahre Garantie
- TÜV 09.2027
- Service Neu
- Sehr gute Allwetterreifen
- Komplett aufbereitet
- Nichtraucher-Fahrzeug
- Sonderausstattung:
- Active Info-Display (Instrumentenanzeige digital)
- Active Lighting-Paket
- Audiosystem Composition Media (Touchscreen
- Radio/CD-Player
- MP3
- Bluetooth)
- Fahrassistenz-System: Fahrprofilauswahl
- Gepäckraumboden höhenverstellbar
- LM-Felgen 7x18 (Nizza
- schwarz
- glanzgedreht)
- Multimedia-Schnittstelle 2 x USB (iPhone / iPod) inkl. AUX-IN und 1 x USB-Ladeanschluß
- Navigationsmodul Discover Media (für Audiosystem)
- Reifen-Reparaturkit (Tire Mobility Set)
- Reifendruck-Kontrollsystem
- Sonderlackierung Pure-White uni
- Verglasung hinten abgedunkelt (65 %)
- Volkswagen Media Control und App-Connect / MirrorLink
- Serien-Ausstattung:
- 3-Punkt-Sicherheitsgurt hinten mitte
- Ablagefach am Dachhimmel
- Ablagefach auf Instrumententafel mit Deckel
- Ablagetasche an Vordersitzlehnen
- Airbag Beifahrerseite abschaltbar
- Airbag Fahrer-/Beifahrerseite
- Aktive Frontklappe
- Ambiente-Paket
- Anti-Blockier-System (ABS)
- Antriebs-Schlupfregelung (ASR)
- Antriebsart: Allradantrieb
- Anzeige für Waschwasserstand
- Automatische Fahrlichtschaltung (ALS) mit Leaving Home / Coming-Home-Lichtfunktion
- Außenspiegel asphärisch
- links
- Außenspiegel elektr. verstell- und heizbar
- Außenspiegel konvex
- rechts
- Außenspiegel lackiert
- Blinkleuchte in Außenspiegel integriert
- Bremsassistent
- Chromeinfassung Fensterheberschalter / Spiegelverstellung
- Chromleisten an Seitenfenstern

EGA STÄNDIG ÜBER 15.000 FAHRZEUGE IM BESTAND!

© 2004-2026 Joachim Kufen GmbH - Alle Rechte vorbehalten - Preisangaben ohne Gewähr und soweit nicht anders ausgewiesen inklusive MwSt.
Änderungen und Irrtümer vorbehalten