Joachim Kufen GmbH
Wolfsbankstraße 61 - 45355 Essen - Tel.: 0201 / 854550



Ihr Ansprechpartner

Herr Robert Ratanski
E-Mail: r.ratanski@kufen.de
Telefon: 0201 8545542

Skoda Karoq 2.0 TSI DSG Sportline 4x4 AHK Pano

BR02-62355 **Angebotsnr.:**





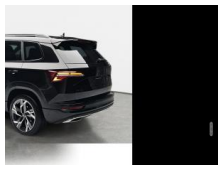



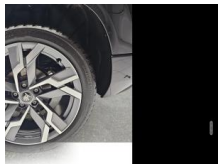









Erstzulassung:	Kilometer:	Farbe:	Leistung:	Kraftstoffart:	Verbr. komb.	CO2-Emission	CO2-Klasse (WLTP)
01.03.2026	50	Schwarz	140 kW / 190 PS	Benzin	7,7 l/100km	175 g/km	F

PREIS
41.520 €

FINANZIERUNGSBEISPIEL
Laufzeit: 72 Monate — Anzahlung: 25 %
Basis-Finanzierung:* — Mtl. Rate:
Zielraten-Finanzierung:** — Mtl. Rate: **523 €**

* Basisfinanzierung: Anzahlung: 10.380 Euro, Laufzeit: 72 Monate, Nettodarlehen: 31.140 Euro, Gesamtbetrag: 48.050 Euro, Zinsätze: 6.78% Sollz. (gebunden), 6.99% eff.
** Zielratenfinanzierung: Anzahlung: 10.380 Euro, Laufzeit: 72 Monate, Nettodarlehen: 31.140 Euro, Zielrate: 0 Euro, Gesamtbetrag: 48.050 Euro, Zinsätze: 6.78% Sollz. (gebunden), 6.99% eff.,
Achtung! Kredite kosten Geld.
Vermittlung für: Ein Angebot der Openbank Deutschland AG, Santander-Platz 1, 41061 Mönchengladbach.
Repräsentatives Beispiel gem. § 17 Abs. 4 PAngV.

Ausstattung

Weiteres
- Panorama-Schiebedach elektrisch mit Sonnenrollo
- Sitze: Sportsitze mit Lendenwirbelstützen vorn
- Sitzbezug / Polsterung: Stoff Dynamic
- Steckdose 230V
- Airbag: Airbag Fahrer-/Beifahrerseite
- Anti-Blockier-System (ABS)
- Antriebsart: Allradantrieb
- Außenspiegel elektr. verstell-
- heiz- und anklappbar
- mit Abblendautomatik - lackiert
- LED Ambiente-Beleuchtung
- Dachreling schwarz
- Elektron. Stabilitäts-Programm (ESP)
- Anhängerkupplung el.schwenkbar mit Stabilitätskontrolle
- Fahrassistenz-System: aktiver Spurhalteassistent (Lenkunterstützung)
- Fahrassistenz-System: Spurhalteassistent
- Fahrassistenz-System: Autom. Distanzregelung (ACC) mit Frontradar-Assistent (bis 210 km/h)
- Innenspiegel mit USB-Anschluss (Typ C)
- Komfortöffnung für elektr. Heckklappe/-Deckel
- LM-Felgen mit Reifen 225/45 R19
- Fahrassistenz-System: Auffahrwarnsystem mit City-Notbremsfunktion (Frontradar-Assistent)
- Fahrassistenz-System: Berganfahr-Assistent (Hill-Holder)
- Fahrassistenz-System: Dynamischer Fernlichtassistent (Dynamic Light Assist)
- Fahrassistenz-System: Einschaltautomatik für Fahrlicht (Fahrlichtassistent)
- Fahrassistenz-System: Multikollisionsbremse (Multi Collision Brake)
- Fahrassistenz-System:
- Fensterheber elektrisch vorn + hinten
- Gepäckraumabdeckung / Rollo
- Getriebe: 7-Gang - Doppelkupplungsgetriebe DSG
- LED Heckleuchten (Kristallglas-Optik) mit dynamischem Blinklicht
- Audiosystem: mit Touchscreen und Sprachsteuerung für Infotainment-System
- Telefon: Komfort-Freisprecheinrichtung Bluetooth
- Telefon: Induktionsladeschale für Smartphone
- Telefon: SmartLink (Apple CarPlay und Android Auto) - Wireless SmartLink
- Innenausstattung: Sportline
- Innenausstattung: Dekoreinlagen schwarz
- Dachhimmel schwarz
- Sitze: Isofix-Aufnahmen für Kindersitz an Rücksitz
- Airbag: Knieairbag Fahrerseite
- Seitenscheiben hinten und Heckscheibe

EGA STÄNDIG ÜBER 15.000 FAHRZEUGE IM BESTAND!

© 2004-2026 Joachim Kufen GmbH - Alle Rechte vorbehalten - Preisangaben ohne Gewähr und soweit nicht anders ausgewiesen inklusive MwSt.
Änderungen und Irrtümer vorbehalten

Information über den Energieverbrauch und die CO_2-Emissionen des neuen Pkw

Marke: Skoda **Handelsbezeichnung:** Skoda Karoq

Antriebsart: Verbrennungsmotor

Kraftstoff: Benzin **anderer Energieträger:** entfällt

Energieverbrauch (kombiniert):	7,7 l/100 km
CO_2-Emissionen (kombiniert):	175 g/km[1]

CO_2-Klasse
Auf Grundlage der CO_2-Emissionen

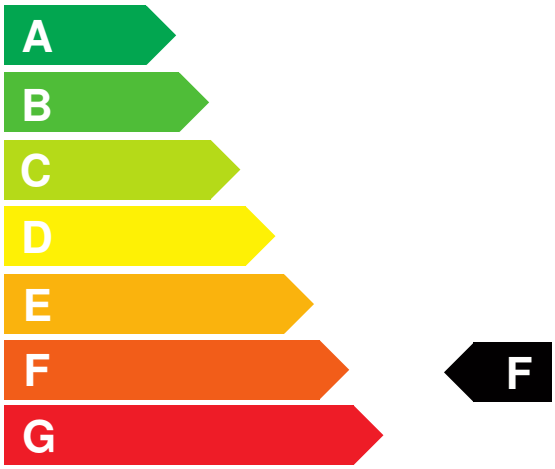

Weitere Angaben:

Kraftstoffverbrauch

kombiniert	7,7 l/100 km
• **Innenstadt**	10,1 l/100 km
• **Stadtrand**	7,8 l/100 km
• **Landstraße**	6,6 l/100 km
• **Autobahn**	7,6 l/100 km

Energiekosten bei 15.000 km Jahresfahrleistung: **2.014,32 EUR**

(Kraftstoffpreis: 1,74 EUR/l (jeweils Jahresdurchschnitt 2026))

Mögliche CO2-Kosten über die nächsten 10 Jahre (15.000 km/Jahr):[2]

• **bei einem angenommenen mittleren durchschnittlichen CO_2-Preis von 142,50 EUR/t:**	**3.740,63 EUR**
• **bei einem angenommenen niedrigen durchschnittlichen CO_2-Preis von 60,00 EUR/t:**	**1.575,00 EUR**
• **bei einem angenommenen hohen durchschnittlichen CO_2-Preis von 220,00 EUR/t:**	**5.775,00 EUR**
Kraftfahrzeugsteuer:	**232 EUR/Jahr**

Die Informationen erfolgen gemäß der Pkw-Energieverbrauchskennzeichnungsverordnung. Die angegebenen Werte wurden nach den vorgeschriebenen Messverfahren WLTP (Worldwide harmonised Light-duty vehicles Test Procedures) ermittelt. Der Kraftstoffverbrauch und der CO_2-Ausstoß eines Pkw sind nicht nur von der effizienten Ausnutzung des Kraftstoffs durch den Pkw, sondern auch vom Fahrstil und anderen nichttechnischen Faktoren abhängig. CO_2 ist das für die Erderwärmung hauptsächlich verantwortliche Treibhausgas. Ein Leitfaden über den Kraftstoffverbrauch und die CO_2-Emissionen aller in Deutschland angebotenen neuen Pkw-Modelle ist unentgeltlich einsehbar an jedem Verkaufsort in Deutschland, an dem neue Pkw ausgestellt oder angeboten werden. Der Leitfaden ist auch hier abrufbar: www.dat.de.

[1] Es werden nur die CO2-Emissionen angegeben, die durch den Betrieb des Pkw entstehen. CO2-Emissionen, die durch die Produktion und Bereitstellung des Pkw sowie des Kraftstoffs bzw. der Energieträger entstehen oder vermieden werden, werden bei der Ermittlung der CO2-Emissionen gemäß WLTP nicht berücksichtigt.

[2] Aufgrund der CO_2-Bepreisung sind künftig Erhöhungen der Kraftstoffkosten möglich. Die künftige CO_2-Preisentwicklung ist unsicher, daher werden die möglichen CO_2-Kosten anhand von drei angenommenen CO_2-Preisen für den Zeitraum 2026 bis 2035 berechnet. Die tatsächlichen CO_2-Preise können sowohl höher als auch niedriger als in den zugrundeliegenden Modellrechnungen ausfallen. Die CO_2-Kosten sind beim Tanken mit den Kraftstoffkosten zu bezahlen. Weitere Informationen unter www.alternativ-mobil.info.

Fahrzeug-Identifizierungsnummer (FIN): TMBLE7NU5T5067736 erstellt am: 28.11.2026