Joachim Kufen GmbH
Wolfsbankstraße 61 - 45355 Essen - Tel.: 0201 / 854550



Ihr Ansprechpartner

Frau Maximiliane Schwulst
E-Mail: m.schwulst@kufen.de
Telefon: 0201 8545424

Opel Corsa GS Kam PDC vo/hi AppC Totw LM16Z 10"-...

AT27-GW-ABF2068 **Angebotsnr.:**

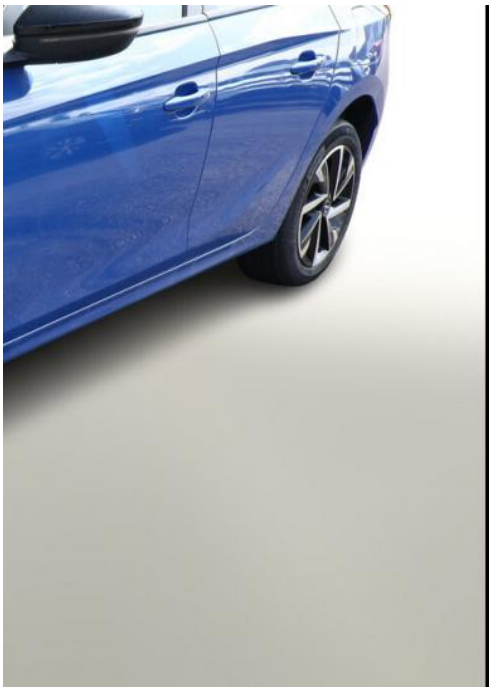

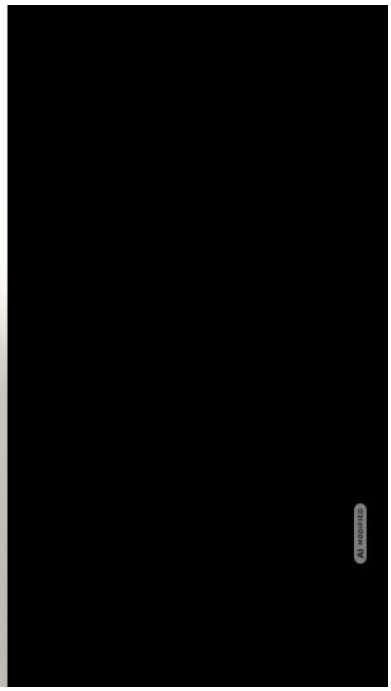

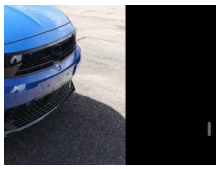

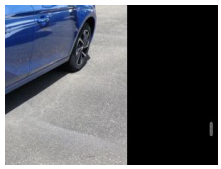



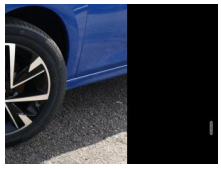

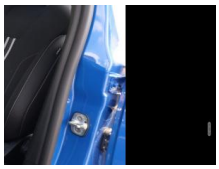





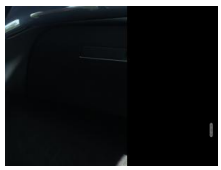

Erstzulassung:	Kilometer:	Farbe:	Leistung:	Kraftstoffart:	Verbr. komb.	CO2-Emission	CO2-Klasse (WLTP)
29.10.2025	10	Blau	74 kW / 101 PS	Benzin	5,3 l/100km	118 g/km	D

PREIS
18.310 €

FINANZIERUNGSBEISPIEL
Laufzeit: 72 Monate — Anzahlung: 25 %
Basis-Finanzierung:* — Mtl. Rate:
Zielraten-Finanzierung:** — Mtl. Rate: **231 €**

* Basisfinanzierung: Anzahlung: 4.578 Euro, Laufzeit: 72 Monate, Nettodarlehen: 13.733 Euro, Gesamtbetrag: 21.190 Euro, Zinsätze: 6.78% Sollz. (gebunden), 6.99% eff.
** Zielratenfinanzierung: Anzahlung: 4.578 Euro, Laufzeit: 72 Monate, Nettodarlehen: 13.733 Euro, Zielrate: 0 Euro, Gesamtbetrag: 21.190 Euro, Zinsätze: 6.78% Sollz. (gebunden), 6.99% eff.,
Achtung! Kredite kosten Geld.
Vermittlung für: Ein Angebot der Openbank Deutschland AG, Santander-Platz 1, 41061 Mönchengladbach.
Repräsentatives Beispiel gem. § 17 Abs. 4 PAngV.

Ausstattung

Weiteres
- Technologie-Paket Park & Go Plus (Rückfahrkamera mit 180° Umgebungsansicht / Außenspiegel elektr. verstell- und heizbar / Außenspiegel elektr. verstell- und heizbar
- elektr. anklappbar / Fahrassistenz-System: Totwinkel-Assistent / Parkpilotsystem hinten / Parkpilotsystem vorn und hinten)
- Bluetooth-Schnittstelle
- Fahrassistenz-System: Autonomer Notbrems-Assistent
- Fahrmodusschalter
- Kombiinstrument digital (7 Zoll)
- LM-Felgen 16 Zoll (Tornado Gloss Black)
- Navigation in Verbindung mit dem Smartphone (über Apple Carplay / Android Auto /...)
- Reifen 195/55 R16
- Sitz vorn links verstellbar (4-fach)
- Sitz vorn rechts verstellbar (6-fach)
- Smartphone Schnittstelle (Apple CarPlay & Android Auto)
- Start-Stop-Anlage
- Tagfahrlicht LED
- USB-Schnittstelle
- Audiosystem Multimedia (DAB-Tuner (Radioempfang digital) / Touchscreen-Farbdisplay (10"))
- Sicht-Paket (Innenspiegel mit Abblendautomatik / Einschaltautomatik für Fahrlicht / Scheibenwischer mit Regensensor)
- Geschwindigkeits-Regelanlage (Tempomat) inkl. Geschwindigkeits-Begrenzeranlage (Geschwindigkeits-Regelanlage (Tempomat))
- Scheinwerfer LED (Blinkleuchten LED in Außenspiegel integriert / Leuchtweitenregelung /
- 6 Lautsprecher
- B-Säulen schwarz Hochglanz (außen)
- Dach Kontrast-Lackierung
- Dachhimmel schwarz
- Karosserie: 5-türig
- Motor 1
- 2 Ltr. - 74 kW
- Otto-Partikelfilter (OPF)
- Reifen-Reparaturkit
- Sitzbezug / Polsterung: Stoff
- Stoßfänger Sport-Design
- Türgriffe außen Wagenfarbe
- Türgriffe innen verchromt
- Warnanlage für Sicherheitsgurt
- Beifahrerseite
- Warnanlage für Sicherheitsgurt
- Fahrerseite
- Warnanlage für Sicherheitsgurte hinten
- Anti-Blockier-System (ABS)
- Elektron. Stabilitäts-Programm Plus (ESP)

EGA STÄNDIG ÜBER 15.000 FAHRZEUGE IM BESTAND!

© 2004-2026 Joachim Kufen GmbH - Alle Rechte vorbehalten - Preisangaben ohne Gewähr und soweit nicht anders ausgewiesen inklusive MwSt.
Änderungen und Irrtümer vorbehalten