Joachim Kufen GmbH
Wolfsbankstraße 61 - 45355 Essen - Tel.: 0201 / 854550



Ihr Ansprechpartner

Frau Maximiliane Schwulst
E-Mail: m.schwulst@kufen.de
Telefon: 0201 8545424

BMW iXM Sport Pro Panorama AHK Innovationspaket ...

WG00-267863 **Angebotsnr.:**





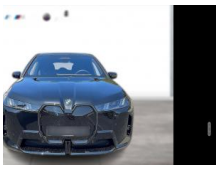

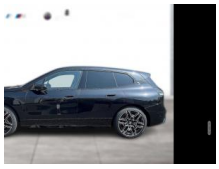



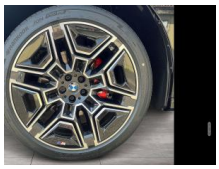

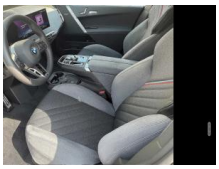





Erstzulassung:	Kilometer:	Farbe:	Leistung:	Kraftstoffart:	Reichweite elektr. (WLTP)
24.03.2026	8.900	saphirschwarz	300 kW / 408 PS	Elektro	555 km

PREIS
86.240 €

FINANZIERUNGSBEISPIEL
Laufzeit: 72 Monate Anzahlung: 25 %
Basis-Finanzierung:* Mtl. Rate:
Zielraten-Finanzierung:** **1.087 €** Mtl. Rate

* Basisfinanzierung: Anzahlung: 21.560 Euro, Laufzeit: 72 Monate, Nettodarlehen: 64.680 Euro, Gesamtbetrag: 99.803 Euro, Zinsätze: 6.78% Sollz. (gebunden), 6.99% eff.
** Zielratenfinanzierung: Anzahlung: 21.560 Euro, Laufzeit: 72 Monate, Nettodarlehen: 64.680 Euro, Zielrate: 0 Euro, Gesamtbetrag: 99.803 Euro, Zinsätze: 6.78% Sollz. (gebunden), 6.99% eff.,
Achtung! Kredite kosten Geld.
Vermittlung für: Ein Angebot der Openbank Deutschland AG, Santander-Platz 1, 41061 Mönchengladbach.
Repräsentatives Beispiel gem. § 17 Abs. 4 PAngV.

Ausstattung

Weiteres
- Ablage für Wireless Charging
- ABS
- Abstandsregeltempomat
- Active Guard
- Active Guard Plus
- Adaptiver LED-Scheinwerfer
- Aktive Sitzbelüftung vorn
- Aktiver Fußgängerschutz
- Aktivlenkung
- Aktustischer Fußgängerschutz
- Alufelgen
- Anhaengerkupplung
- Anhängerkupplung (Kugelkopf schwenkbar)
- Autobahnassistent
- BMW Apps
- BMW IconicSounds Electric
- BMW Live Cockpit Professional (laufzeitgebundener Dienst)
- Comfort Paket in Verbindung mit M Sportpaket
- Connected Package Professional (laufzeitgebundener Dienst)
- ConnectedDrive Services (laufzeitgebundener Dienst)
- DAB Tuner
- Dachhimmel anthrazit
- Fahrassistenz-System: Driving Assistant Professional
- Fernlichtassistent
- Frontscheibe (Ausführung: Klimakomfort)
- Gepäckraumtrennnetz
- Harman Kardon Surround Sound System
- Innovations-Paket
- Kaeltemittel
- Keyless Entry
- Klimaanlage oder -automatik
- Klimaautomatik 4-Zonen mit autom. Umluft-Control
- Komfortzugang
- Kühlergrill beleuchtet (Iconic Glow)
- Ladekabel Professional (Mode 3) für
- Ladekabel Wechselstrom / Gleichstrom (32 A / 230 V)
- Lederlenkrad
- Luftfeder mit Niveauregelung
- M Lederlenkrad
- M Multifunktionssitze für Fahrer und Beifahrer
- M Sport Exterieurumfänge
- M Sport Interieurumfänge
- M Sport Pro Paket
- M Sportpaket
- MWSt ausweisbar
- Panoramadach Sky Lounge (Glas
- LED-Beleuchtung)
- Parking Assistant Professional
- Personal eSIM
- Radschraubensicherung
- Reifendruck-Kontrolle
- Scheinwerfer BMW Individual Shadow-Line
- Schnellladevorrichtung Flexible Fast Charger (Mode 2)

EGA STÄNDIG ÜBER 15.000 FAHRZEUGE IM BESTAND!

© 2004-2026 Joachim Kufen GmbH - Alle Rechte vorbehalten - Preisangaben ohne Gewähr und soweit nicht anders ausgewiesen inklusive MwSt.
Änderungen und Irrtümer vorbehalten

Information über den Energieverbrauch und die CO_2-Emissionen des neuen Pkw

Marke: BMW	**Handelsbezeichnung:** BMW iX
Antriebsart: Elektromotor	
Kraftstoff: entfällt	**anderer Energieträger:** Strom

Energieverbrauch (kombiniert):	19,5 kWh/100 km
CO_2-Emissionen (kombiniert):	0 g/km[1]
Elektrische Reichweite (EAER):	555,0 km

CO_2-Klasse
Auf Grundlage der CO_2-Emissionen

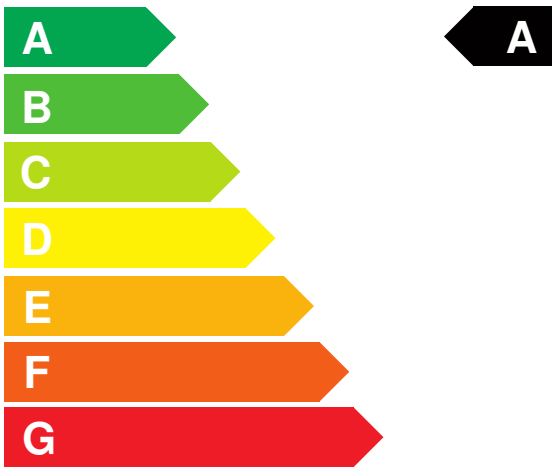

Weitere Angaben:

Stromverbrauch bei rein elektrischem E

kombiniert	19,5 kWh/100 km
• **Innenstadt**	0,0 kWh/100 km
• **Stadtrand**	0,0 kWh/100 km
• **Landstraße**	0,0 kWh/100 km
• **Autobahn**	0,0 kWh/100 km

Energiekosten bei 15.000 km Jahresfahrleistung:	**938,93 EUR**
(Strompreis: 32,10 ct/kWh (jeweils Jahresdurchschnitt 2026))	
Mögliche CO2-Kosten über die nächsten 10 Jahre (15.000 km/Jahr):[2]	
• **bei einem angenommenen mittleren durchschnittlichen CO_2-Preis von 142,50 EUR/t:**	**0,00 EUR**
• **bei einem angenommenen niedrigen durchschnittlichen CO_2-Preis von 60,00 EUR/t:**	**0,00 EUR**
• **bei einem angenommenen hohen durchschnittlichen CO_2-Preis von 220,00 EUR/t:**	**0,00 EUR**
Kraftfahrzeugsteuer:	**0 EUR/Jahr**[3]

Die Informationen erfolgen gemäß der Pkw-Energieverbrauchskennzeichnungsverordnung. Die angegebenen Werte wurden nach den vorgeschriebenen Messverfahren WLTP (Worldwide harmonised Light-duty vehicles Test Procedures) ermittelt. Der Kraftstoffverbrauch und der CO_2-Ausstoß eines Pkw sind nicht nur von der effizienten Ausnutzung des Kraftstoffs durch den Pkw, sondern auch vom Fahrstil und anderen nichttechnischen Faktoren abhängig. CO_2 ist das für die Erderwärmung hauptsächlich verantwortliche Treibhausgas. Ein Leitfaden über den Kraftstoffverbrauch und die CO_2-Emissionen aller in Deutschland angebotenen neuen Pkw-Modelle ist unentgeltlich einsehbar an jedem Verkaufsort in Deutschland, an dem neue Pkw ausgestellt oder angeboten werden. Der Leitfaden ist auch hier abrufbar: www.dat.de.

[1] Es werden nur die CO2-Emissionen angegeben, die durch den Betrieb des Pkw entstehen. CO2-Emissionen, die durch die Produktion und Bereitstellung des Pkw sowie des Kraftstoffs bzw. der Energieträger entstehen oder vermieden werden, werden bei der Ermittlung der CO2-Emissionen gemäß WLTP nicht berücksichtigt.

[2] Aufgrund der CO_2-Bepreisung sind künftig Erhöhungen der Kraftstoffkosten möglich. Die künftige CO_2-Preisentwicklung ist unsicher, daher werden die möglichen CO_2-Kosten anhand von drei angenommenen CO_2-Preisen für den Zeitraum 2026 bis 2035 berechnet. Die tatsächlichen CO_2-Preise können sowohl höher als auch niedriger als in den zugrundeliegenden Modellrechnungen ausfallen. Die CO_2-Kosten sind beim Tanken mit den Kraftstoffkosten zu bezahlen. Weitere Informationen unter www.alternativ-mobil.info.

[3] Die Steuerbefreiung wird bei erstmaliger Zulassung im Zeitraum vom 18. Mai 2011 bis 31. Dezember 2030 gewährt. Die Befreiung gilt für zehn Jahre ab dem Datum der Erstzulassung und höchstens bis zum 31. Dezember 2035.

Fahrzeug-Identifizierungsnummer (FIN): WBY41CF080CV37574 erstellt am: 29.11.2026