Joachim Kufen GmbH
Wolfsbankstraße 61 - 45355 Essen - Tel.: 0201 / 854550



Ihr Ansprechpartner

Herr Michael Kufen
E-Mail: m.kufen@kufen.de
Telefon: 0201 8545520

Peugeot 408 Hybrid Allure FACEL. 360° ACC Nav A...

Angebotsnr.: AT27-GW-K548



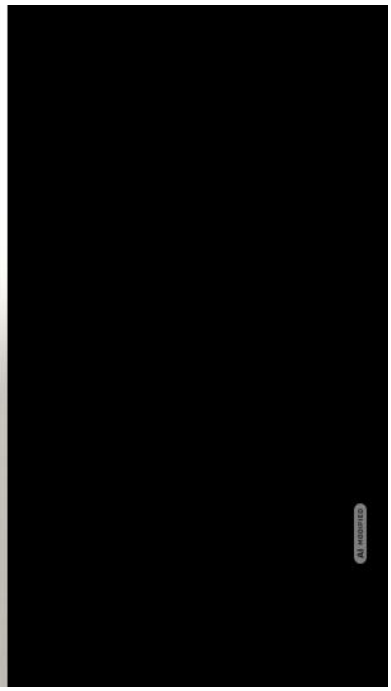







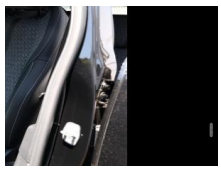



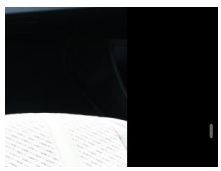

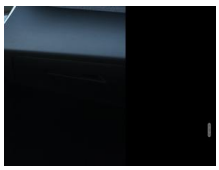



Erstzulassung:	Kilometer:	Farbe:	Leistung:	Kraftstoffart:	Verbr. komb.	CO2-Emission	CO2-Klasse (WLTP)
13.07.2026	10	Schwarz	100 kW / 136 PS	Benzin	5,0 l/100km	114 g/km	C

PREIS
30.300 €

FINANZIERUNGSBEISPIEL

Laufzeit: 72 Monate	Anzahlung: 25 %
Basis-Finanzierung:*	Mtl. Rate:
Zielraten-Finanzierung:**	Mtl. Rate: **382 €**

* Basisfinanzierung: Anzahlung: 7.575 Euro, Laufzeit: 72 Monate, Nettodarlehen: 22.725 Euro, Gesamtbetrag: 35.065 Euro, Zinsätze: 6.78% Sollz. (gebunden), 6.99% eff.
** Zielratenfinanzierung: Anzahlung: 7.575 Euro, Laufzeit: 72 Monate, Nettodarlehen: 22.725 Euro, Zielrate: 0 Euro, Gesamtbetrag: 35.065 Euro, Zinsätze: 6.78% Sollz. (gebunden), 6.99% eff.,
Achtung! Kredite kosten Geld.
Vermittlung für: Ein Angebot der Openbank Deutschland AG, Santander-Platz 1, 41061 Mönchengladbach.
Repräsentatives Beispiel gem. § 17 Abs. 4 PAngV.

Ausstattung

Weiteres
- Surrounding-Paket (Rückfahrkamera mit 360° Umgebungsansicht / Außenspiegel mit Projektionsfunktion / Fahrassistenz-System: Totwinkel-Assistent (SAM) / Fahrassistenz-System: Querverkehrs-Assistent Heck (Rear Cross Traffic Alert
- RCTA) / Alarmanlage und Safesicherung)
- Connect-Paket (Induktionsladeschale für Smartphone / Peugeot Connect-Box / SOS-Taste (Notruf für Lokalisierung Fahrzeug) Version 3R)
- Einparkhilfe vorn
- Audio-Navigationssystem
- Außenspiegel elektr. verstell- und heizbar
- Bluetooth-Freisprecheinrichtung
- Fahrassistenz-System: Spurwechselassistent
- Fahrmodusschalter
- Fußraumbeleuchtung LED
- Intelligenter Geschwindigkeitsassistent
- Klimaautomatik
- Kombiinstrument digital (10 Zoll)
- Otto-Partikelfilter
- Radioempfang digital (DAB)
- Reifen 215/65 R17
- Scheinwerfer LED
- Smartphone-Schnittstelle (Apple CarPlay / Android Auto)
- Sprachsteuerung
- USB-Anschluss
- Wegfahrsperre elektronisch
- Infotainment-System i-Connect (Bluetooth Audio-Streaming / Audiosystem: Radio Bi-Tuner / Freisprecheinrichtung Bluetooth / USB-Anschluss (Typ C
- 2-fach) / Audiobedienung am Lenkrad)
- Klimaautomatik
- getrennt regelbar Fahrer-/Beifahrerseite
- Rücksitzbank klappbar 1/3-2/3 (Rücksitzlehne geteilt/klappbar 1/3-2/3)
- Adaptive Geschwindigkeitsregelanlage (ACC) (Fahrassistenz-System: Autom. Distanzregelung (ACC inkl. Stop&Go-Funktion))
- Lenkrad (Leder) (Lenkrad mit Multifunktion)
- Außenspiegel elektr. verstell- und heizbar
- beide (Außenspiegel elektr. anklappbar / Blinkleuchte in Außenspiegel integriert)
- Einschaltautomatik für Fahrlicht (Fahrassistenz-System: Automatische Fahrlichtschaltung inkl. Fernlichtassistent)
- Außenspiegel und Spiegelfuss in Perla-Nera-Schwarz
- Handschuhfach beleuchtet

EGA STÄNDIG ÜBER 15.000 FAHRZEUGE IM BESTAND!

© 2004-2026 Joachim Kufen GmbH - Alle Rechte vorbehalten - Preisangaben ohne Gewähr und soweit nicht anders ausgewiesen inklusive MwSt.
Änderungen und Irrtümer vorbehalten