Joachim Kufen GmbH
Wolfsbankstraße 61 - 45355 Essen - Tel.: 0201 / 854550



Ihr Ansprechpartner

Frau Maximiliane Schwulst
E-Mail: m.schwulst@kufen.de
Telefon: 0201 8545424

BMW 220Gran Tourer d xDrive Sport Line

TT01-361 **Angebotsnr.:**





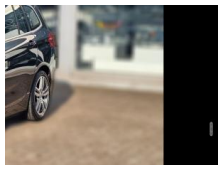

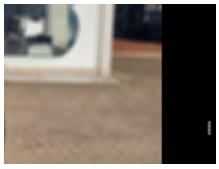

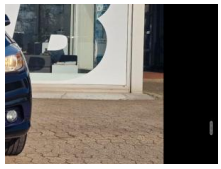





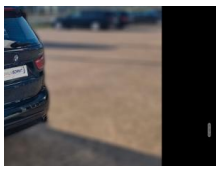

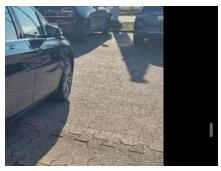

Erstzulassung:	Kilometer:	Farbe:	Leistung:	Kraftstoffart:
20.10.2016	129.210	saphirschwarz	140 kW / 190 PS	Diesel

PREIS
18.610 €

FINANZIERUNGSBEISPIEL
Laufzeit: 72 Monate Anzahlung: 25 %
Basis-Finanzierung:* Mtl. Rate:
Zielraten-Finanzierung:** Mtl. Rate: **235 €**

* Basisfinanzierung: Anzahlung: 4.653 Euro, Laufzeit: 72 Monate, Nettodarlehen: 13.958 Euro, Gesamtbetrag: 21.537 Euro, Zinsätze: 6.78% Sollz. (gebunden), 6.99% eff.
** Zielratenfinanzierung: Anzahlung: 4.653 Euro, Laufzeit: 72 Monate, Nettodarlehen: 13.958 Euro, Zielrate: 0 Euro, Gesamtbetrag: 21.537 Euro, Zinsätze: 6.78% Sollz. (gebunden), 6.99% eff.,
Achtung! Kredite kosten Geld.
Vermittlung für: Ein Angebot der Openbank Deutschland AG, Santander-Platz 1, 41061 Mönchengladbach.
Repräsentatives Beispiel gem. § 17 Abs. 4 PAngV.

Ausstattung

Sicherheit
- Notrufsystem
- Reifendruckkontrollsystem
- Ausparkassistent
- PDC Park Distance Control hinten
- Anti-Blockiersystem ABS
- Antischlupfregelung ASC+T
- elektronische Stabilitätskontrolle (ESP / DSP)
- Servolenkung
- Geschwindigkeitsregelung (Tempomat)
- Regensensor
- Tagfahrlicht
- Wegfahrsperre
- Kindersitzbefestigung

Multimedia
- Soundsystem
- Verkehrszeichenerkennung
- Sprachsteuerung
- Radio
- CD Radio
- Freisprechen
- Navigation mit Bildschirm
- Bluetooth

Komfort
- Klimaautomatik
- Front-, Seiten- und weitere Airbags
- Innenspiegel automatisch abblendend
- Lederlenkrad
- Lordosenstütze
- Zentralverriegelung
- Bordcomputer
- Automatik

Interieur
- Ambiente Licht
- Raucherpaket
- Multifunktionslenkrad
- Sportsitze
- el. Fensterheber
- Armlehne vorne
- Sitzheizung

Exterieur
- Sommerreifen
- Winterreifen
- Tagfahrlicht
- Leichtmetallfelgen
- metallic
- Geschwindigkeitsregelung (Tempomat)
- Nebelscheinwerfer

Umwelt
- Partikelfilter

Weiteres
- Lichtsensor
- elektrische Aussenspiegel
- Start Stop Automatik
- Nichtraucher
- Sonderausstattung:

EGA STÄNDIG ÜBER 15.000 FAHRZEUGE IM BESTAND!

© 2004-2026 Joachim Kufen GmbH - Alle Rechte vorbehalten - Preisangaben ohne Gewähr und soweit nicht anders ausgewiesen inklusive MwSt.
Änderungen und Irrtümer vorbehalten