Joachim Kufen GmbH
Wolfsbankstraße 61 - 45355 Essen - Tel.: 0201 / 854550



Ihr Ansprechpartner

Frau Maximiliane Schwulst
E-Mail: m.schwulst@kufen.de
Telefon: 0201 8545424

Seat Arona 1.0 TSI DSG Style LED Klimaauto Winte...

BR02-61645 **Angebotsnr.:**





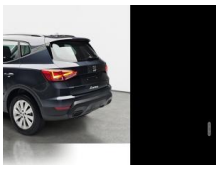

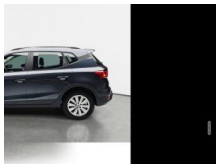

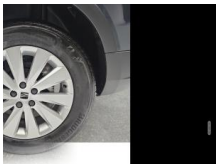









Erstzulassung:	Kilometer:	Farbe:	Leistung:	Kraftstoffart:	Verbr. komb.	CO2-Emission	CO2-Klasse (WLTP)
01.06.2026	25	Grau	85 kW / 116 PS	Benzin	5,6 l/100km	128 g/km	D

PREIS
23.870 €

FINANZIERUNGSBEISPIEL
Laufzeit: 72 Monate — Anzahlung: 25 %
Basis-Finanzierung:* — Mtl. Rate:
Zielraten-Finanzierung:** — Mtl. Rate: **301 €**

* Basisfinanzierung: Anzahlung: 5.968 Euro, Laufzeit: 72 Monate, Nettodarlehen: 17.903 Euro, Gesamtbetrag: 27.625 Euro, Zinsätze: 6.78% Sollz. (gebunden), 6.99% eff.
** Zielratenfinanzierung: Anzahlung: 5.968 Euro, Laufzeit: 72 Monate, Nettodarlehen: 17.903 Euro, Zielrate: 0 Euro, Gesamtbetrag: 27.625 Euro, Zinsätze: 6.78% Sollz. (gebunden), 6.99% eff.,
Achtung! Kredite kosten Geld.
Vermittlung für: Ein Angebot der Openbank Deutschland AG, Santander-Platz 1, 41061 Mönchengladbach.
Repräsentatives Beispiel gem. § 17 Abs. 4 PAngV.

Ausstattung

Weiteres
- Anhängerkupplung (Kugelkopf abnehmbar)
- Garantieverlängerung 3 Jahre/150.000 km
- Räder: Reserverad als Notrad
- USB-Anschluss Typ C
- Bluetooth-Schnittstelle mit Freisprecheinrichtung integriert
- Full Link (Apple CarPlay und Android Auto)
- Mobile Online Dienste Seat Connect
- Einparkhilfe hinten
- Außenspiegel elektr. verstell-
- heiz- und anklappbar
- beide
- Lichtassistent (Coming Home
- Leaving Home)
- Paket: Sicht - Scheibenwischer mit Regensensor - Innenspiegel mit Abblendautomatik
- Klimaanlage Climatronic 2-Zonen
- Lackierung: Metallic-Lackierung
- Mittelarmlehne vorn
- Verzurrösen Koffer-/Laderaum
- Nebelscheinwerfer mit Abbiegelicht integriert
- Sitze: Sitze vorne höhenverstellbar mit Sitzheizung
- Airbag: Fahrer-/Beifahrerseite - Airbag Beifahrerseite abschaltbar
- Anti-Blockier-System (ABS)
- Antriebs-Schlupfregelung (ASR)
- Antriebsart: Frontantrieb
- Bremsassistent
- Dachreling schwarz
- Elektron. Stabilitäts-Programm (ESP)
- Elektron. Stabilitätskontrolle (ESC)
- Fahrassistenz-System: Ablenkungs- und Müdigkeitserkennung
- Fahrassistenz-System: Multikollisionsbremse (Multi Collision Brake)
- Fahrassistenz-System: Spurhalteassistent
- Fahrassistenz-System: Umfeldbeobachtungssystem (Front assist) mit City-Notbremsfunktion
- Fahrassistenz-System: Verkehrszeichenerkennung
- Fensterheber elektrisch
- Geschwindigkeits-Regelanlage (Tempomat) mit Geschwindigkeits-Begrenzeranlage
- Getriebe: 7-Gang - Doppelkupplungsgetriebe DSG
- LED Teil Heckleuchten
- Heckscheibe heizbar mit Heckscheibenwischer
- Isofix-Aufnahmen für Kindersitz
- Kombiinstrument digital (8 Zoll)
- Airbag: Kopf-Airbag-System
- Laderaumboden variabel und herausnehmbar
- Lenkung: Lenkrad (Leder) Multifunktion mit Lenksäule verstellbar
- Räder: LM-Felgen mit Reifen 205/60 R16
- Notrufsystem

EGA STÄNDIG ÜBER 15.000 FAHRZEUGE IM BESTAND!

© 2004-2026 Joachim Kufen GmbH - Alle Rechte vorbehalten - Preisangaben ohne Gewähr und soweit nicht anders ausgewiesen inklusive MwSt.
Änderungen und Irrtümer vorbehalten

Information über den Energieverbrauch und die CO_2-Emissionen des neuen Pkw

Marke: Seat **Handelsbezeichnung:** Seat Arona

Antriebsart: Verbrennungsmotor

Kraftstoff: Benzin **anderer Energieträger:** entfällt

Energieverbrauch (kombiniert):	5,6 l/100 km
CO_2-Emissionen (kombiniert):	128 g/km[1]

CO_2-Klasse
Auf Grundlage der CO_2-Emissionen

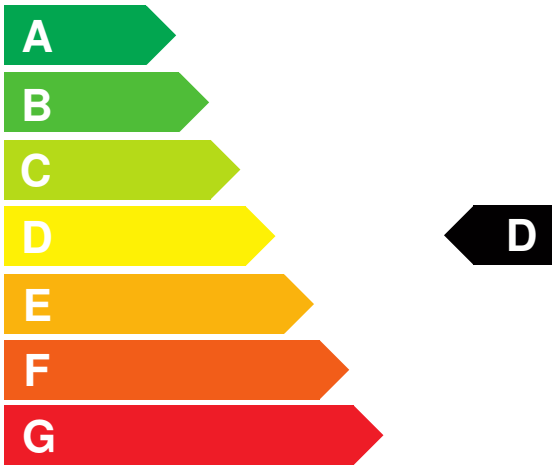

Weitere Angaben:

Kraftstoffverbrauch

kombiniert	5,6 l/100 km
• **Innenstadt**	7,0 l/100 km
• **Stadtrand**	5,5 l/100 km
• **Landstraße**	4,9 l/100 km
• **Autobahn**	5,9 l/100 km

Energiekosten bei 15.000 km Jahresfahrleistung: **1.464,96 EUR**

(Kraftstoffpreis: 1,74 EUR/l (jeweils Jahresdurchschnitt 2026))

Mögliche CO2-Kosten über die nächsten 10 Jahre (15.000 km/Jahr):[2]

• **bei einem angenommenen mittleren durchschnittlichen CO_2-Preis von 142,50 EUR/t:**	**2.736,00 EUR**
• **bei einem angenommenen niedrigen durchschnittlichen CO_2-Preis von 60,00 EUR/t:**	**1.152,00 EUR**
• **bei einem angenommenen hohen durchschnittlichen CO_2-Preis von 220,00 EUR/t:**	**4.224,00 EUR**
Kraftfahrzeugsteuer:	**89 EUR/Jahr**

Die Informationen erfolgen gemäß der Pkw-Energieverbrauchskennzeichnungsverordnung. Die angegebenen Werte wurden nach den vorgeschriebenen Messverfahren WLTP (Worldwide harmonised Light-duty vehicles Test Procedures) ermittelt. Der Kraftstoffverbrauch und der CO_2-Ausstoß eines Pkw sind nicht nur von der effizienten Ausnutzung des Kraftstoffs durch den Pkw, sondern auch vom Fahrstil und anderen nichttechnischen Faktoren abhängig. CO_2 ist das für die Erderwärmung hauptsächlich verantwortliche Treibhausgas. Ein Leitfaden über den Kraftstoffverbrauch und die CO_2-Emissionen aller in Deutschland angebotenen neuen Pkw-Modelle ist unentgeltlich einsehbar an jedem Verkaufsort in Deutschland, an dem neue Pkw ausgestellt oder angeboten werden. Der Leitfaden ist auch hier abrufbar: www.dat.de.

[1] Es werden nur die CO2-Emissionen angegeben, die durch den Betrieb des Pkw entstehen. CO2-Emissionen, die durch die Produktion und Bereitstellung des Pkw sowie des Kraftstoffs bzw. der Energieträger entstehen oder vermieden werden, werden bei der Ermittlung der CO2-Emissionen gemäß WLTP nicht berücksichtigt.

[2] Aufgrund der CO_2-Bepreisung sind künftig Erhöhungen der Kraftstoffkosten möglich. Die künftige CO_2-Preisentwicklung ist unsicher, daher werden die möglichen CO_2-Kosten anhand von drei angenommenen CO_2-Preisen für den Zeitraum 2026 bis 2035 berechnet. Die tatsächlichen CO_2-Preise können sowohl höher als auch niedriger als in den zugrundeliegenden Modellrechnungen ausfallen. Die CO_2-Kosten sind beim Tanken mit den Kraftstoffkosten zu bezahlen. Weitere Informationen unter www.alternativ-mobil.info.

Fahrzeug-Identifizierungsnummer (FIN): VSSZZZKJXTR527758 erstellt am: 26.11.2026