Joachim Kufen GmbH
Wolfsbankstraße 61 - 45355 Essen - Tel.: 0201 / 854550



Ihr Ansprechpartner

Herr Michael Kufen
E-Mail: m.kufen@kufen.de
Telefon: 0201 8545520

Audi A3 35 TFSI*S-TRONIC*LED*RFK*CARPLAY*TEMPO*S...

RA00-22169 **Angebotsnr.:**



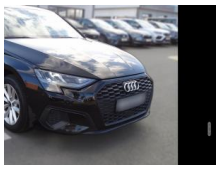





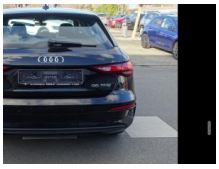









Erstzulassung:	Kilometer:	Farbe:	Leistung:	Kraftstoffart:
01.12.2023	68.107		110 kW / 150 PS	Benzin

PREIS
26.950 €

FINANZIERUNGSBEISPIEL

Laufzeit: 72 Monate	Anzahlung: 25 %
Basis-Finanzierung:*	Mtl. Rate:
Zielraten-Finanzierung:**	Mtl. Rate: **340 €**

* Basisfinanzierung: Anzahlung: 6.738 Euro, Laufzeit: 72 Monate, Nettodarlehen: 20.213 Euro, Gesamtbetrag: 31.189 Euro, Zinsätze: 6.78% Sollz. (gebunden), 6.99% eff.
** Zielratenfinanzierung: Anzahlung: 6.738 Euro, Laufzeit: 72 Monate, Nettodarlehen: 20.213 Euro, Zielrate: 0 Euro, Gesamtbetrag: 31.189 Euro, Zinsätze: 6.78% Sollz. (gebunden), 6.99% eff.,
Achtung! Kredite kosten Geld.
Vermittlung für: Ein Angebot der Openbank Deutschland AG, Santander-Platz 1, 41061 Mönchengladbach.
Repräsentatives Beispiel gem. § 17 Abs. 4 PAngV.

Ausstattung

Weiteres
- Euro6d
- Umweltplakette: 4(Grün)
- Effizienzklasse: D
- LED Scheinwerfer
- Tempomat
- Geschwindigkeitsbegrenzungsanlage
- Klimaautomatik 2 Zonen
- Fahrassistenz-System: Audi Pre Sense Assist
- Fahrassistenz-System: Berganfahrassistent
- Fahrassistenz-System: Müdigkeitsassistent
- Fahrassistenz-System: Spurverlassenswarner
- Fahrassistenz-System: Abstandswarnung
- Fahrassistenz-System: Tempowarnung
- Reifendruckkontrollsystem
- elektronische Parkbremse
- Lichtautomatik
- LED-Tagfahrlicht
- Scheinwerferreinigungsanlage
- 3. Bremsleuchte
- Radio DAB
- Navigationssystemvorbereitung
- Bluetooth Freisprecheinrichtung
- USB-Anschluss
- Audi Connect Apps
- Android Auto
- Apple Car Play
- ESP
- ABS
- Einparkhilfe Sensoren vorne und hinten
- Park Assist
- Leichtmetallfelgen 16 Zoll
- Winterreifen
- Außenspiegel elektr. verstellbar
- Außenspiegel beheizbar
- Fahrer- und Beifahrersitz höhenverstellbar
- Sitzheizung vorne
- ISOFIX Kindersitzhalterung
- Colorverglasung
- Außentemperaturanzeige
- Regensensor
- Zentralverriegelung mit Funkfernbedienung
- Keyless Go / Entry Schlüsselloses starten und öffnen
- El. Wegfahrsperre
- Servolenkung
- Leder-Multifunktionslenkrad
- Lenksäule mech. einstellbar
- Start/Stop-Automatik
- Bordcomputer
- Gepäckraumabdeckung
- Kopfstützen im Fond
- Mittelarmlehne vorne
- Sitzbank hinten geteilt
- 4 elektrische Fensterheber
- 5 Sitzplätze
- Polsterung: Stoff

EGA STÄNDIG ÜBER 15.000 FAHRZEUGE IM BESTAND!

© 2004-2026 Joachim Kufen GmbH - Alle Rechte vorbehalten - Preisangaben ohne Gewähr und soweit nicht anders ausgewiesen inklusive MwSt.
Änderungen und Irrtümer vorbehalten