Joachim Kufen GmbH
Wolfsbankstraße 61 - 45355 Essen - Tel.: 0201 / 854550



Ihr Ansprechpartner

Herr Robert Ratanski
E-Mail: r.ratanski@kufen.de
Telefon: 0201 8545542

Renault Captur II 1.6 E-TECH Plug-in 160 R.S. Li...

Angebotsnr.: AT27-GW-SU02

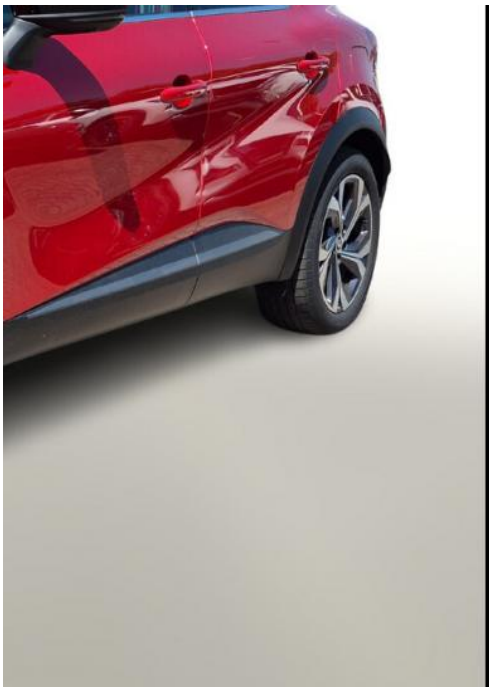

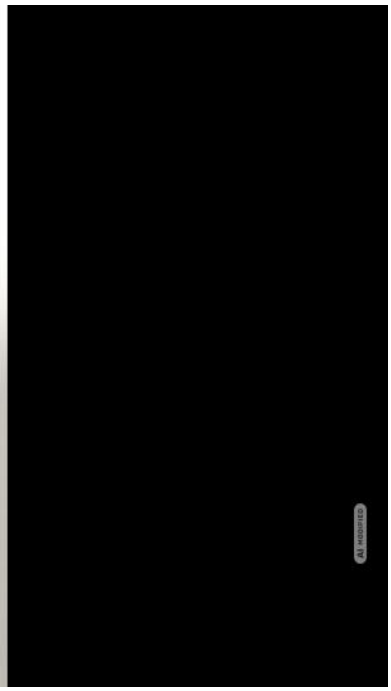







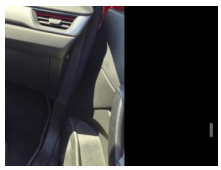





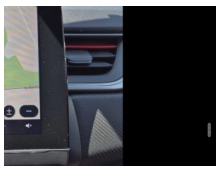

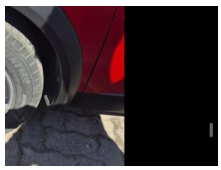

Erstzulassung:	Kilometer:	Farbe:	Leistung:	Kraftstoffart:
16.08.2022	24.990	Rot	67 kW / 91 PS	Plug-In-Hybrid (B)

PREIS
20.530 €

FINANZIERUNGSBEISPIEL

Laufzeit: 72 Monate	Anzahlung: 25 %
Basis-Finanzierung:*	Mtl. Rate:
Zielraten-Finanzierung:**	Mtl. Rate: **259 €**

* Basisfinanzierung: Anzahlung: 5.133 Euro, Laufzeit: 72 Monate, Nettodarlehen: 15.398 Euro, Gesamtbetrag: 23.759 Euro, Zinsätze: 6.78% Sollz. (gebunden), 6.99% eff.
** Zielratenfinanzierung: Anzahlung: 5.133 Euro, Laufzeit: 72 Monate, Nettodarlehen: 15.398 Euro, Zielrate: 0 Euro, Gesamtbetrag: 23.759 Euro, Zinsätze: 6.78% Sollz. (gebunden), 6.99% eff.,
Achtung! Kredite kosten Geld.
Vermittlung für: Ein Angebot der Openbank Deutschland AG, Santander-Platz 1, 41061 Mönchengladbach.
Repräsentatives Beispiel gem. § 17 Abs. 4 PAngV.

Ausstattung

Weiteres
- Schiebe-/Hebedach elektrisch (Glas)
- City-Paket 360° Plus (Kamerasystem Around View 360° / Easy-Park-Assistent / Einparkhilfe vorn und hinten)
- Sonderlackierung Metallic Dezir Rot
- Safety-Paket (Lenkrad heizbar / Adaptive Geschwindigkeitsregelanlage (ACC) / Fahrassistenz-System: Totwinkel-Assistent)
- Sitzheizung vorn
- LM-Felgen 18 Zoll
- Reifen: 215 /55R18
- Koffer-/Laderaumboden doppelt (Koffer-/Laderaumboden mit Stau-/Ablagefach (herausnehmbar))
- Mittelkonsole mit offenem Staufach
- freischwebend (Ambiente-Beleuchtung Mittelkonsole)
- 2-Farben-Lackierung Metallic (Dach und Außenspiegel Kontrastfarbe)
- Fahrassistenz-System: Multi-Sense (Fahrmodusschalter) (Ambiente-Beleuchtung)
- Geschwindigkeits-Begrenzeranlage
- Gurtstraffer
- Heckscheibe heizbar
- Hybrid 116 kW E-Tech (Motor 1
- 6 Ltr. - 67 kW)
- Induktionsladeschale für Smartphone
- Innenausstattung: Dekoreinlagen Rot (R.S. Line)
- Innenbeleuchtung LED
- Innenspiegel mit Abblendautomatik
- Karosserie: 5-türig
- Kofferraumabdeckung
- Kombiinstrument digital (10
- 0 Zoll)
- Kopfstützen hinten verstellbar
- Ladekabel mit Schukostecker (Mode 2)
- Lenksäule (Lenkrad) höhenverstellbar
- Look-Paket R.S. (außen)
- Otto-Partikelfilter (GPF)
- Parkbremse elektrisch mit Auto-Hold-Funktion
- Radioempfang digital (DAB+)
- Radstand 2639 mm
- Reifen-Reparaturkit
- Schadstoffarm nach Abgasnorm Euro 6d
- Schaltpunktanzeige
- Seitenschutzleisten mit Chromeinlage
- Sicherheitsgurte vorn höhenverstellbar
- Sitz vorn links höhenverstellbar
- Sitzbezug / Polsterung: Stoff / Leder-Optik
- Trommelbremse hinten
- Türgriffe außen Wagenfarbe
- Unterfahrschutz Chrom
- satiniert
- Warnanlage für Sicherheitsgurte
- AUX-IN-Anschluss
- Freisprecheinrichtung (Bluetooth) mit Sprachsteuerung

EGA STÄNDIG ÜBER 15.000 FAHRZEUGE IM BESTAND!

© 2004-2026 Joachim Kufen GmbH - Alle Rechte vorbehalten - Preisangaben ohne Gewähr und soweit nicht anders ausgewiesen inklusive MwSt.
Änderungen und Irrtümer vorbehalten