Joachim Kufen GmbH
Wolfsbankstraße 61 - 45355 Essen - Tel.: 0201 / 854550

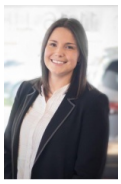

Ihr Ansprechpartner

Frau Maximiliane Schwulst
E-Mail: m.schwulst@kufen.de
Telefon: 0201 8545424

Cupra Ateca 1.5 TSI DSG Navi LED ACC Pano el.Hec...

BR02-61627 **Angebotsnr.:**





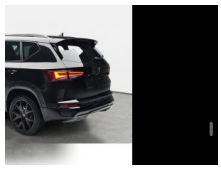



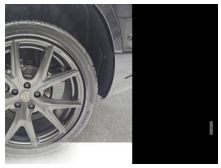









Erstzulassung:	Kilometer:	Farbe:	Leistung:	Kraftstoffart:	Verbr. komb.	CO2-Emission	CO2-Klasse (WLTP)
01.02.2026	25	Schwarz	110 kW / 150 PS	Benzin	6,8 l/100km	155 g/km	E

PREIS
35.530 €

FINANZIERUNGSBEISPIEL

Laufzeit: 72 Monate	Anzahlung: 25 %
Basis-Finanzierung:*	Mtl. Rate:
Zielraten-Finanzierung:**	Mtl. Rate: **448 €**

* Basisfinanzierung: Anzahlung: 8.883 Euro, Laufzeit: 72 Monate, Nettodarlehen: 26.648 Euro, Gesamtbetrag: 41.118 Euro, Zinsätze: 6.78% Sollz. (gebunden), 6.99% eff.
** Zielratenfinanzierung: Anzahlung: 8.883 Euro, Laufzeit: 72 Monate, Nettodarlehen: 26.648 Euro, Zielrate: 0 Euro, Gesamtbetrag: 41.118 Euro, Zinsätze: 6.78% Sollz. (gebunden), 6.99% eff.,
Achtung! Kredite kosten Geld.
Vermittlung für: Ein Angebot der Openbank Deutschland AG, Santander-Platz 1, 41061 Mönchengladbach.
Repräsentatives Beispiel gem. § 17 Abs. 4 PAngV.

Ausstattung

Weiteres
- Heckklappe/-Deckel elektr. betätigt (öffnen + schliessen
- sensorgesteuert)
- Audiosystem: Full Link (MirrorLink
- Apple CarPlay und Android Auto)
- Laderaum: Gepäckraumabdeckung - Gepäckraumbeleuchtung - Verzurrösen
- Getriebe: 7-Gang - Doppelkupplungsgetriebe DSG
- LED Heckleuchten mit dynamischem Blinklicht
- Heckspoiler Wagenfarbe (Dachspoiler)
- Isofix-Aufnahmen für Kindersitz an Rücksitz
- Klimaanlage Climatronic 2-Zonen
- Airbag: Knieairbag Fahrerseite
- Kombiinstrument digital (10
- 25 Zoll)
- Airbag: Kopf-Airbag-System
- Garantieverlängerung 3 Jahre/100.000 km
- Automatische Distanzregelung (mit follow to stop) und Speed-Limiter
- Paket: Winter - Sitzheizung für Vordersitze getrennt regelbar - Lenkrad heizbar
- Anhängerkupplung (Kugelkopf mit elektr. Entriegelung
- schwenkbar)
- Stoßfänger vorn Cupra-Design - Stoßfänger hinten Cupra-Design mit Diffusor
- Telefon: Induktionsladeschale für Smartphone
- Lackierung: Metallic-Lackierung
- Räder: Reserverad als Notrad
- Sitze: Rücksitzlehnen umklappbar mit Fernentriegelung im Kofferraum
- Schiebe-/Hebedach elektrisch (Glas)
- Sitze: Sitz vorn links elektr. verstellbar (mit Memory)
- Anti-Blockier-System (ABS)
- Antriebs-Schlupfregelung (ASR)
- Antriebsart: Frontantrieb
- Navigationssystem und Audiosystem mit Touchscreen Farbbildschirm
- Audiosystem: Radioempfang digital (DAB+)
- Audiosystem: USB-Schnittstelle vorn (2-fach
- Typ C) - Sprachsteuerungs-System - USB-Ladeanschlüsse (2-fach
- Typ C) für 2.Sitzreihe
- Außenspiegel elektr. verstell-
- heiz- und anklappbar - lackiert - integr. Blinker und Welcome Light
- Telefon: Bluetooth-Schnittstelle mit Audio-Streaming - Freisprecheinrichtung integriert
- Bordcomputer
- Dachreling schwarz
- Einstiegsleisten (Aluminium) vorn
- beleuchtet
- Elektron. Stabilitätskontrolle (ESC)

EGA STÄNDIG ÜBER 15.000 FAHRZEUGE IM BESTAND!

© 2004-2026 Joachim Kufen GmbH - Alle Rechte vorbehalten - Preisangaben ohne Gewähr und soweit nicht anders ausgewiesen inklusive MwSt.
Änderungen und Irrtümer vorbehalten

Information über den Energieverbrauch und die CO_2-Emissionen des neuen Pkw

Marke: Cupra **Handelsbezeichnung:** Cupra Ateca

Antriebsart: Verbrennungsmotor

Kraftstoff: Benzin **anderer Energieträger:** entfällt

Energieverbrauch (kombiniert):	6,8 l/100 km
CO_2-Emissionen (kombiniert):	155 g/km[1]

CO_2-Klasse
Auf Grundlage der CO_2-Emissionen

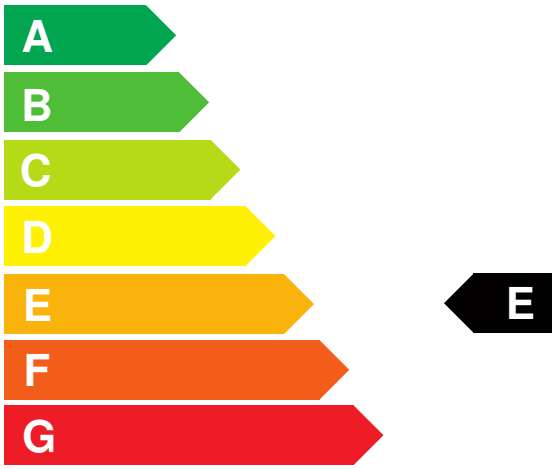

Weitere Angaben:

Kraftstoffverbrauch

kombiniert	6,8 l/100 km
• **Innenstadt**	8,4 l/100 km
• **Stadtrand**	6,6 l/100 km
• **Landstraße**	5,9 l/100 km
• **Autobahn**	7,2 l/100 km

Energiekosten bei 15.000 km Jahresfahrleistung: **1.778,88 EUR**

(Kraftstoffpreis: 1,74 EUR/l (jeweils Jahresdurchschnitt 2026))

Mögliche CO2-Kosten über die nächsten 10 Jahre (15.000 km/Jahr):[2]

• **bei einem angenommenen mittleren durchschnittlichen CO_2-Preis von 142,50 EUR/t:**	**3.313,13 EUR**
• **bei einem angenommenen niedrigen durchschnittlichen CO_2-Preis von 60,00 EUR/t:**	**1.395,00 EUR**
• **bei einem angenommenen hohen durchschnittlichen CO_2-Preis von 220,00 EUR/t:**	**5.115,00 EUR**
Kraftfahrzeugsteuer:	**164 EUR/Jahr**

Die Informationen erfolgen gemäß der Pkw-Energieverbrauchskennzeichnungsverordnung. Die angegebenen Werte wurden nach den vorgeschriebenen Messverfahren WLTP (Worldwide harmonised Light-duty vehicles Test Procedures) ermittelt. Der Kraftstoffverbrauch und der CO_2-Ausstoß eines Pkw sind nicht nur von der effizienten Ausnutzung des Kraftstoffs durch den Pkw, sondern auch vom Fahrstil und anderen nichttechnischen Faktoren abhängig. CO_2 ist das für die Erderwärmung hauptsächlich verantwortliche Treibhausgas. Ein Leitfaden über den Kraftstoffverbrauch und die CO_2-Emissionen aller in Deutschland angebotenen neuen Pkw-Modelle ist unentgeltlich einsehbar an jedem Verkaufsort in Deutschland, an dem neue Pkw ausgestellt oder angeboten werden. Der Leitfaden ist auch hier abrufbar: www.dat.de.

[1] Es werden nur die CO2-Emissionen angegeben, die durch den Betrieb des Pkw entstehen. CO2-Emissionen, die durch die Produktion und Bereitstellung des Pkw sowie des Kraftstoffs bzw. der Energieträger entstehen oder vermieden werden, werden bei der Ermittlung der CO2-Emissionen gemäß WLTP nicht berücksichtigt.

[2] Aufgrund der CO_2-Bepreisung sind künftig Erhöhungen der Kraftstoffkosten möglich. Die künftige CO_2-Preisentwicklung ist unsicher, daher werden die möglichen CO_2-Kosten anhand von drei angenommenen CO_2-Preisen für den Zeitraum 2026 bis 2035 berechnet. Die tatsächlichen CO_2-Preise können sowohl höher als auch niedriger als in den zugrundeliegenden Modellrechnungen ausfallen. Die CO_2-Kosten sind beim Tanken mit den Kraftstoffkosten zu bezahlen. Weitere Informationen unter www.alternativ-mobil.info.

Fahrzeug-Identifizierungsnummer (FIN): VSSZZZ5F5T6511251 erstellt am: 27.11.2026