Joachim Kufen GmbH
Wolfsbankstraße 61 - 45355 Essen - Tel.: 0201 / 854550



Ihr Ansprechpartner

Herr Robert Ratanski
E-Mail: r.ratanski@kufen.de
Telefon: 0201 8545542

Volkswagen T-Cross 1.0 TSI Life NAVI/APP~IQ.DRIV...

AP08-311416 **Angebotsnr.:**















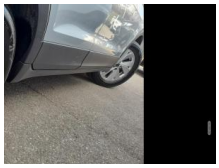



Erstzulassung:	Kilometer:	Farbe:	Leistung:	Kraftstoffart:
13.12.2024	33.200	Silber	85 kW / 116 PS	Benzin

PREIS
24.710 €

FINANZIERUNGSBEISPIEL

Laufzeit: 72 Monate	Anzahlung: 25 %
Basis-Finanzierung:*	Mtl. Rate:
Zielraten-Finanzierung:**	Mtl. Rate: **311 €**

* Basisfinanzierung: Anzahlung: 6.178 Euro, Laufzeit: 72 Monate, Nettodarlehen: 18.533 Euro, Gesamtbetrag: 28.597 Euro, Zinsätze: 6.78% Sollz. (gebunden), 6.99% eff.
** Zielratenfinanzierung: Anzahlung: 6.178 Euro, Laufzeit: 72 Monate, Nettodarlehen: 18.533 Euro, Zielrate: 0 Euro, Gesamtbetrag: 28.597 Euro, Zinsätze: 6.78% Sollz. (gebunden), 6.99% eff.,
Achtung! Kredite kosten Geld.
Vermittlung für: Ein Angebot der Openbank Deutschland AG, Santander-Platz 1, 41061 Mönchengladbach.
Repräsentatives Beispiel gem. § 17 Abs. 4 PAngV.

Ausstattung

Weiteres
• INNENAUSSTATTUNG UND

EGA STÄNDIG ÜBER 15.000 FAHRZEUGE IM BESTAND!

© 2004-2026 Joachim Kufen GmbH - Alle Rechte vorbehalten - Preisangaben ohne Gewähr und soweit nicht anders ausgewiesen inklusive MwSt.
Änderungen und Irrtümer vorbehalten