Joachim Kufen GmbH
Wolfsbankstraße 61 - 45355 Essen - Tel.: 0201 / 854550



Ihr Ansprechpartner

Herr Michael Kufen
E-Mail: m.kufen@kufen.de
Telefon: 0201 8545520

Fiat Grande Panda HYBRID 1.2 EDCT BUSINESS EDITI...

BR02-19520 **Angebotsnr.:**





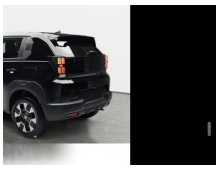

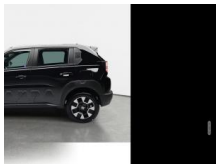











Erstzulassung:	Kilometer:	Farbe:	Leistung:	Kraftstoffart:	Verbr. komb.	CO2-Emission	CO2-Klasse (WLTP)
01.05.2026	4.500	Schwarz	81 kW / 110 PS	Benzin	5,1 l/100km	116 g/km	D

PREIS
22.260 €

FINANZIERUNGSBEISPIEL
Laufzeit: 72 Monate — Anzahlung: 25 %
Basis-Finanzierung:* — Mtl. Rate:
Zielraten-Finanzierung:** — Mtl. Rate: **280 €**

* Basisfinanzierung: Anzahlung: 5.565 Euro, Laufzeit: 72 Monate, Nettodarlehen: 16.695 Euro, Gesamtbetrag: 25.761 Euro, Zinsätze: 6.78% Sollz. (gebunden), 6.99% eff.
** Zielratenfinanzierung: Anzahlung: 5.565 Euro, Laufzeit: 72 Monate, Nettodarlehen: 16.695 Euro, Zielrate: 0 Euro, Gesamtbetrag: 25.761 Euro, Zinsätze: 6.78% Sollz. (gebunden), 6.99% eff.,
Achtung! Kredite kosten Geld.
Vermittlung für: Ein Angebot der Openbank Deutschland AG, Santander-Platz 1, 41061 Mönchengladbach.
Repräsentatives Beispiel gem. § 17 Abs. 4 PAngV.

Ausstattung

Weiteres
- Apple Car Play / Android Auto - Smartphone Mirroring
- Pixel LED-Scheinwerfer
- Geschwindigkeitsregelanlage (Tempomat)
- Spurhalteassistent
- Klimaautomatik
- 10
- 25 Zoll-Infotainmentsystem Uconnect mit Navigationssystem
- Fensterheber elektrisch vorne und hinten
- 10 Zoll digitales Kombiinstrument
- Regensensor
- Digitaler Radioempfang DAB
- Parksensoren vorne und hinten
- Kabelloses Smartphone-Ladepad
- Außenspiegel
- elektrisch verstell- und beheizbar
- Pixel LED-Rückleuchten
- Rückfahrkamera
- Aufmerksamkeitsassistent
- Radlaufverkleidungen
- Innenspiegel
- automatisch abblendend
- Fahrersitz
- höhenverstellbar
- Zentralverriegelung mit Funkfernbedienung
- LED Tagfahrlicht
- Servolenkung
- schwarz lackierte Türaußengriffe
- Fahrer- und Beifahrerairbag
- Seitenairbags vorn
- Kopfairbags vorn
- ESP Elektronisches Stabilitätsprogramm
- ISOFIX-Befestigung auf den äußeren Sitzplätzen im Fond
- ABS Antiblockiersystem
- elektronische Wegfahrsperre
- Traktionskontrolle
- Berganfahrhilfe
- Beifahrerairbag deaktivierbar
- Geschwindigkeitsbegrenzer
- Notbremsassistent
- Heckspoiler
- je 2 x USB-C Anschluss vorne + hinten
- Außenspiegelkappen in Schwarz
- 16-Zoll-Stahlfelgen mit Radzierblenden
- E-Call und Pannenhilfe
- Lenkrad
- höhen- und längsverstellbar
- Reifenreparaturkit Fix & Go
- Reifendruckkontrolle
- Parkbremse elektronisch

EGA STÄNDIG ÜBER 15.000 FAHRZEUGE IM BESTAND!

© 2004-2026 Joachim Kufen GmbH - Alle Rechte vorbehalten - Preisangaben ohne Gewähr und soweit nicht anders ausgewiesen inklusive MwSt.
Änderungen und Irrtümer vorbehalten

Information über den Energieverbrauch und die CO_2-Emissionen des neuen Pkw

Marke: Fiat **Handelsbezeichnung:** Fiat Grande Panda

Antriebsart: Verbrennungsmotor

Kraftstoff: Benzin **anderer Energieträger:** entfällt

Energieverbrauch (kombiniert):	5,1 l/100 km
CO_2-Emissionen (kombiniert):	116 g/km[1]

CO_2-Klasse
Auf Grundlage der CO_2-Emissionen

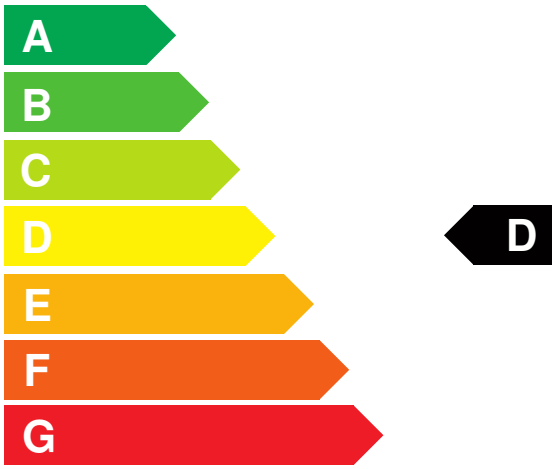

Weitere Angaben:

Kraftstoffverbrauch

kombiniert	5,1 l/100 km
• **Innenstadt**	4,9 l/100 km
• **Stadtrand**	4,3 l/100 km
• **Landstraße**	4,5 l/100 km
• **Autobahn**	6,2 l/100 km

Energiekosten bei 15.000 km Jahresfahrleistung: **1.334,16 EUR**

(Kraftstoffpreis: 1,74 EUR/l (jeweils Jahresdurchschnitt 2026))

Mögliche CO2-Kosten über die nächsten 10 Jahre (15.000 km/Jahr):[2]

• **bei einem angenommenen mittleren durchschnittlichen CO_2-Preis von 142,50 EUR/t:**	**2.479,50 EUR**
• **bei einem angenommenen niedrigen durchschnittlichen CO_2-Preis von 60,00 EUR/t:**	**1.044,00 EUR**
• **bei einem angenommenen hohen durchschnittlichen CO_2-Preis von 220,00 EUR/t:**	**3.828,00 EUR**
Kraftfahrzeugsteuer:	**66 EUR/Jahr**

Die Informationen erfolgen gemäß der Pkw-Energieverbrauchskennzeichnungsverordnung. Die angegebenen Werte wurden nach den vorgeschriebenen Messverfahren WLTP (Worldwide harmonised Light-duty vehicles Test Procedures) ermittelt. Der Kraftstoffverbrauch und der CO_2-Ausstoß eines Pkw sind nicht nur von der effizienten Ausnutzung des Kraftstoffs durch den Pkw, sondern auch vom Fahrstil und anderen nichttechnischen Faktoren abhängig. CO_2 ist das für die Erderwärmung hauptsächlich verantwortliche Treibhausgas. Ein Leitfaden über den Kraftstoffverbrauch und die CO_2-Emissionen aller in Deutschland angebotenen neuen Pkw-Modelle ist unentgeltlich einsehbar an jedem Verkaufsort in Deutschland, an dem neue Pkw ausgestellt oder angeboten werden. Der Leitfaden ist auch hier abrufbar: www.dat.de.

[1] Es werden nur die CO2-Emissionen angegeben, die durch den Betrieb des Pkw entstehen. CO2-Emissionen, die durch die Produktion und Bereitstellung des Pkw sowie des Kraftstoffs bzw. der Energieträger entstehen oder vermieden werden, werden bei der Ermittlung der CO2-Emissionen gemäß WLTP nicht berücksichtigt.

[2] Aufgrund der CO_2-Bepreisung sind künftig Erhöhungen der Kraftstoffkosten möglich. Die künftige CO_2-Preisentwicklung ist unsicher, daher werden die möglichen CO_2-Kosten anhand von drei angenommenen CO_2-Preisen für den Zeitraum 2026 bis 2035 berechnet. Die tatsächlichen CO_2-Preise können sowohl höher als auch niedriger als in den zugrundeliegenden Modellrechnungen ausfallen. Die CO_2-Kosten sind beim Tanken mit den Kraftstoffkosten zu bezahlen. Weitere Informationen unter www.alternativ-mobil.info.

Fahrzeug-Identifizierungsnummer (FIN): VYFCTHPX3TZA47403 erstellt am: 26.11.2026