Joachim Kufen GmbH
Wolfsbankstraße 61 - 45355 Essen - Tel.: 0201 / 854550



Ihr Ansprechpartner

Herr Robert Ratanski
E-Mail: r.ratanski@kufen.de
Telefon: 0201 8545542

Renault Twingo 1.0 SCe 65 Urban Night Faltdach N...

AT27-GW-ABO171 **Angebotsnr.:**

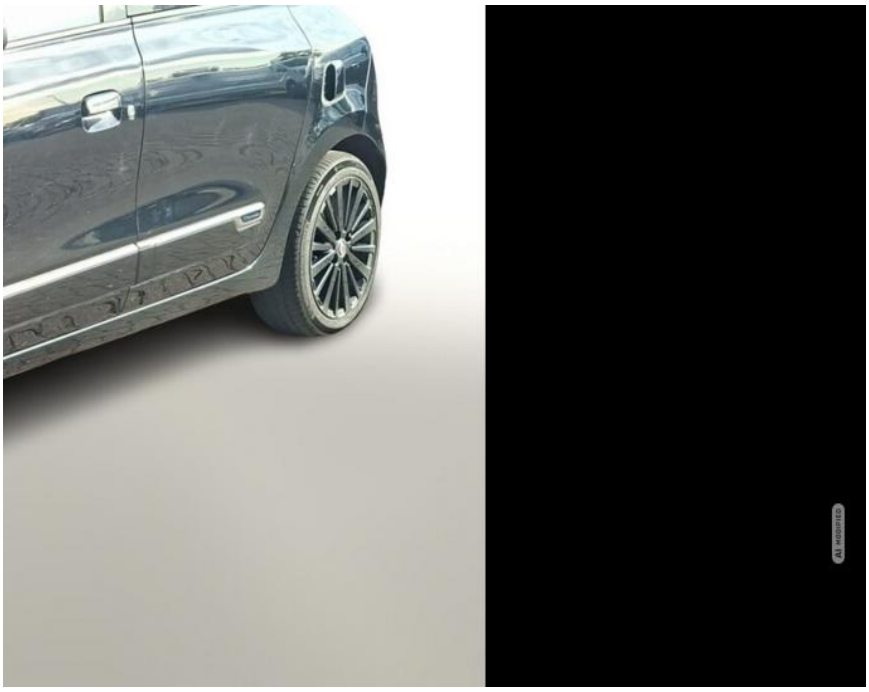

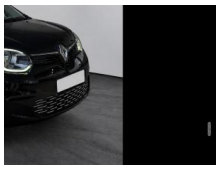



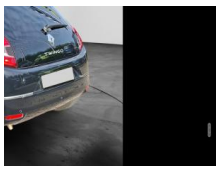

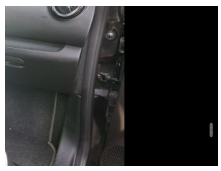





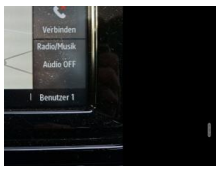

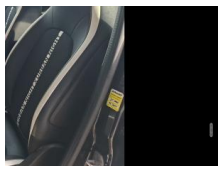

Erstzulassung:	Kilometer:	Farbe:	Leistung:	Kraftstoffart:
30.09.2022	27.300	Schwarz	48 kW / 65 PS	Benzin

PREIS
16.200 €

FINANZIERUNGSBEISPIEL

Laufzeit: 72 Monate	Anzahlung: 25 %
Basis-Finanzierung:*	Mtl. Rate:
Zielraten-Finanzierung:**	Mtl. Rate: **204 €**

* Basisfinanzierung: Anzahlung: 4.050 Euro, Laufzeit: 72 Monate, Nettodarlehen: 12.150 Euro, Gesamtbetrag: 18.748 Euro, Zinsätze: 6.78% Sollz. (gebunden), 6.99% eff.
** Zielratenfinanzierung: Anzahlung: 4.050 Euro, Laufzeit: 72 Monate, Nettodarlehen: 12.150 Euro, Zielrate: 0 Euro, Gesamtbetrag: 18.748 Euro, Zinsätze: 6.78% Sollz. (gebunden), 6.99% eff.,
Achtung! Kredite kosten Geld.
Vermittlung für: Ein Angebot der Openbank Deutschland AG, Santander-Platz 1, 41061 Mönchengladbach.
Repräsentatives Beispiel gem. § 17 Abs. 4 PAngV.

Ausstattung

Weiteres
- Faltschiebedach elektrisch
- Sonderlackierung Metallic Black Pearl schwarz
- Außenspiegel elektr. verstellbar
- LM-Felgen 16 Zoll
- Smartphone Schnittstelle
- Multimedia-System Easy Link mit Navigationssystem und Subwoofer (Touchscreen 7") (Radioempfang digital (DAB+) / Subwoofer / Touchscreen (7
- 0 Zoll) / Freisprecheinrichtung (Bluetooth) mit Sprachsteuerung / USB-Anschluss inkl. AUX-IN-Anschluss (Plug & Music) / Audio-/Radio-Fernbedienung am Lenkrad)
- 2 Hochtöner
- Einstiegsleisten mit Modell-Schriftzug
- Gurtstraffer
- Handschuhfach mit Klappe
- Heckspoiler
- Karosserie: 5-türig
- Kofferraumabdeckung
- Kopfstützen hinten
- Kopfstützen integriert
- Lenksäule (Lenkrad) höhenverstellbar
- Look-Paket schwarz (innen)
- Mittelkonsole mit Ablagefach
- Modellpflege
- Motor 1
- 0 Ltr. - 48 kW SCe
- Reifen-Reparaturkit
- Schadstoffarm nach Abgasnorm Euro 6d
- Seitenschutzleisten Wagenfarbe
- Sitz vorn links höhenverstellbar
- Sitz vorn rechts umklappbar
- Türgriffe außen Wagenfarbe
- Vorrüstung Diebstahl-Warnanlage / Alarmanlage
- Anti-Blockier-System (ABS)
- Bremsassistent
- Antischlupfregelung (ASR)
- Elektron. Stabilitäts-Programm (ESP)
- Getriebe 5-Gang
- Klimaautomatik
- Airbag Beifahrerseite abschaltbar
- Airbag Fahrer-/Beifahrerseite
- Fensterheber elektrisch vorn
- Isofix-Aufnahmen für Kindersitz
- Kopf-Airbag-System vorn
- Rücksitzlehne geteilt/klappbar
- Seitenairbag vorn
- Sitzbezug / Polsterung: Kunstleder / Stoff
- Sitzheizung vorn
- Verglasung hinten stark abgedunkelt
- Zentralverriegelung mit Fernbedienung
- Bordcomputer
- Fahrassistenz-System: Berganfahr-Assistent (HSA)
- Geschwindigkeits-Regelanlage (Tempomat)
- Lenkrad (Leder) + Schalt-/Wählhebelgriff Leder

EGA STÄNDIG ÜBER 15.000 FAHRZEUGE IM BESTAND!

© 2004-2026 Joachim Kufen GmbH - Alle Rechte vorbehalten - Preisangaben ohne Gewähr und soweit nicht anders ausgewiesen inklusive MwSt.
Änderungen und Irrtümer vorbehalten