Joachim Kufen GmbH
Wolfsbankstraße 61 - 45355 Essen - Tel.: 0201 / 854550



Ihr Ansprechpartner

Herr Michael Kufen
E-Mail: m.kufen@kufen.de
Telefon: 0201 8545520

Skoda Octavia Kombi RS 2.0TSI Pano Matrix Area A...

AP08-252884 **Angebotsnr.:**



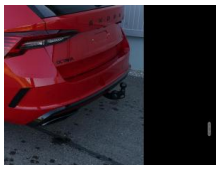





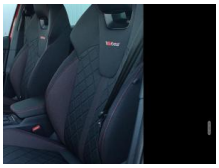

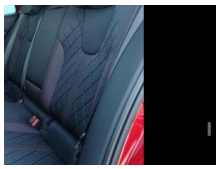

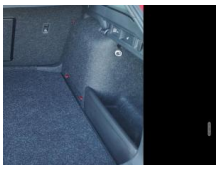

Erstzulassung:	Kilometer:	Farbe:	Leistung:	Kraftstoffart:	Verbr. komb.	CO2-Emission	CO2-Klasse (WLTP)
01.08.2025	10	Rot	195 kW / 265 PS	Benzin	6,9 l/100km	156 g/km	F

PREIS
40.550 €

FINANZIERUNGSBEISPIEL
Laufzeit: 72 Monate — Anzahlung: 25 %
Basis-Finanzierung:* — Mtl. Rate:
Zielraten-Finanzierung:** — Mtl. Rate: **511 €**

* Basisfinanzierung: Anzahlung: 10.138 Euro, Laufzeit: 72 Monate, Nettodarlehen: 30.413 Euro, Gesamtbetrag: 46.928 Euro, Zinsätze: 6.78% Sollz. (gebunden), 6.99% eff.
** Zielratenfinanzierung: Anzahlung: 10.138 Euro, Laufzeit: 72 Monate, Nettodarlehen: 30.413 Euro, Zielrate: 0 Euro, Gesamtbetrag: 46.928 Euro, Zinsätze: 6.78% Sollz. (gebunden), 6.99% eff.,
Achtung! Kredite kosten Geld.
Vermittlung für: Ein Angebot der Openbank Deutschland AG, Santander-Platz 1, 41061 Mönchengladbach.
Repräsentatives Beispiel gem. § 17 Abs. 4 PAngV.

Ausstattung

Weiteres
- "
- HIGHLIGHTS:
- (9VS) """"SOUND SYSTEM CANTON""""
- (8T3) Automatische Distanzregelung ACC
- (KA6) """"AREA VIEW 360°""""
- (4KF) Fenster ab B-Säule abgedunkelt
- (1M6) Anhängevorrichtung schwenkbar
- (9AK) Climatronic
- (7J2) Multifunktionsanzeige/Bordcomputer """"Virtual Cockpit"""" mit 10
- 25 TFT Display
- (7Y1) Spurwechselassist """"Side Assist"""" inkl. Totwinkel Assistent
- (QR9) Mit Verkehrszeichenerkennung
- (8A2) Parklenkassistent IPA (Intelligent Park Assist)
- (4K6) Schlüsselloses Schließ- und Startsystem """"Keyless Advanced"""" mit Safesicherung
- (N7H) Sitbezüge in Stoff
- (4A3) Sitzheizung für Vordersitze
- (Q4H) Sport-Komfortsitze vorn
- (8IU) Matrix LED Scheinwerfer
- (3FU) elektrisches Panoramaglasschiebedach
- (4E6) Heckklappe elektrisch öffnend und schließen inkl. virtuelles Pedal
- Herstelleranschlussgarantie auf 5 Jahre / max. 100.000 Km
- MULTIMEDIA UND KOMMUNIKATION:
- (9WJ) """"SMART LINK"""" (wired and wireless connect)
- (QV3) Digitaler Radioempfang (DAB+)
- (QH1) Sprachsteuerung

EGA STÄNDIG ÜBER 15.000 FAHRZEUGE IM BESTAND!

© 2004-2026 Joachim Kufen GmbH - Alle Rechte vorbehalten - Preisangaben ohne Gewähr und soweit nicht anders ausgewiesen inklusive MwSt.
Änderungen und Irrtümer vorbehalten

Information über den Energieverbrauch und die CO_2-Emissionen des neuen Pkw

Marke: Skoda **Handelsbezeichnung:** Skoda Octavia

Antriebsart: Verbrennungsmotor

Kraftstoff: Benzin **anderer Energieträger:** entfällt

Energieverbrauch (kombiniert):	6,9 l/100 km
CO_2-Emissionen (kombiniert):	156 g/km[1]

CO_2-Klasse
Auf Grundlage der CO_2-Emissionen

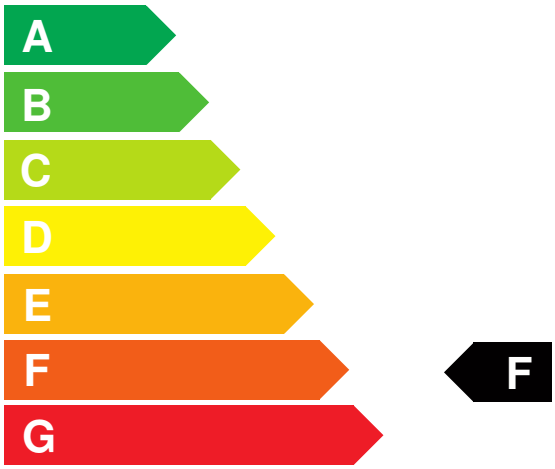

Weitere Angaben:

Kraftstoffverbrauch

kombiniert	6,9 l/100 km
• **Innenstadt**	10,6 l/100 km
• **Stadtrand**	7,1 l/100 km
• **Landstraße**	5,7 l/100 km
• **Autobahn**	6,3 l/100 km

Energiekosten bei 15.000 km Jahresfahrleistung: **1.805,04 EUR**

(Kraftstoffpreis: 1,74 EUR/l (jeweils Jahresdurchschnitt 2026))

Mögliche CO2-Kosten über die nächsten 10 Jahre (15.000 km/Jahr):[2]

• **bei einem angenommenen mittleren durchschnittlichen CO_2-Preis von 142,50 EUR/t:**	**3.334,50 EUR**
• **bei einem angenommenen niedrigen durchschnittlichen CO_2-Preis von 60,00 EUR/t:**	**1.404,00 EUR**
• **bei einem angenommenen hohen durchschnittlichen CO_2-Preis von 220,00 EUR/t:**	**5.148,00 EUR**
Kraftfahrzeugsteuer:	**177 EUR/Jahr**

Die Informationen erfolgen gemäß der Pkw-Energieverbrauchskennzeichnungsverordnung. Die angegebenen Werte wurden nach den vorgeschriebenen Messverfahren WLTP (Worldwide harmonised Light-duty vehicles Test Procedures) ermittelt. Der Kraftstoffverbrauch und der CO_2-Ausstoß eines Pkw sind nicht nur von der effizienten Ausnutzung des Kraftstoffs durch den Pkw, sondern auch vom Fahrstil und anderen nichttechnischen Faktoren abhängig. CO_2 ist das für die Erderwärmung hauptsächlich verantwortliche Treibhausgas. Ein Leitfaden über den Kraftstoffverbrauch und die CO_2-Emissionen aller in Deutschland angebotenen neuen Pkw-Modelle ist unentgeltlich einsehbar an jedem Verkaufsort in Deutschland, an dem neue Pkw ausgestellt oder angeboten werden. Der Leitfaden ist auch hier abrufbar: www.dat.de.

[1] Es werden nur die CO2-Emissionen angegeben, die durch den Betrieb des Pkw entstehen. CO2-Emissionen, die durch die Produktion und Bereitstellung des Pkw sowie des Kraftstoffs bzw. der Energieträger entstehen oder vermieden werden, werden bei der Ermittlung der CO2-Emissionen gemäß WLTP nicht berücksichtigt.

[2] Aufgrund der CO_2-Bepreisung sind künftig Erhöhungen der Kraftstoffkosten möglich. Die künftige CO_2-Preisentwicklung ist unsicher, daher werden die möglichen CO_2-Kosten anhand von drei angenommenen CO_2-Preisen für den Zeitraum 2026 bis 2035 berechnet. Die tatsächlichen CO_2-Preise können sowohl höher als auch niedriger als in den zugrundeliegenden Modellrechnungen ausfallen. Die CO_2-Kosten sind beim Tanken mit den Kraftstoffkosten zu bezahlen. Weitere Informationen unter www.alternativ-mobil.info.

Fahrzeug-Identifizierungsnummer (FIN):

erstellt am: 28.11.2026