Joachim Kufen GmbH
Wolfsbankstraße 61 - 45355 Essen - Tel.: 0201 / 854550



Ihr Ansprechpartner

Herr Michael Kufen
E-Mail: m.kufen@kufen.de
Telefon: 0201 8545520

Renault Captur II 1.6 E-TECH 160 PHEV Intens Nav...

AT27-GW-ABO1068 **Angebotsnr.:**



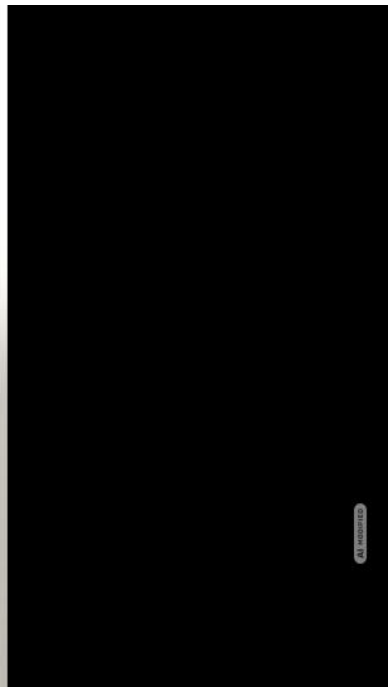



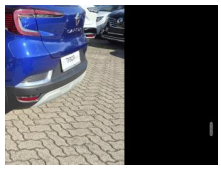

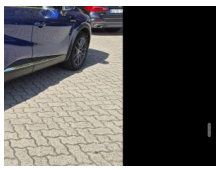



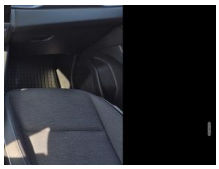



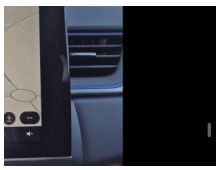



Erstzulassung:	Kilometer:	Farbe:	Leistung:	Kraftstoffart:
27.11.2020	91.259	Blau	116 kW / 158 PS	Plug-In-Hybrid (B)

PREIS
17.480 €

FINANZIERUNGSBEISPIEL

Laufzeit: 72 Monate	Anzahlung: 25 %
Basis-Finanzierung:*	Mtl. Rate:
Zielraten-Finanzierung:**	Mtl. Rate: 220 €

* Basisfinanzierung: Anzahlung: 4.370 Euro, Laufzeit: 72 Monate, Nettodarlehen: 13.110 Euro, Gesamtbetrag: 20.229 Euro, Zinsätze: 6.78% Sollz. (gebunden), 6.99% eff.
** Zielratenfinanzierung: Anzahlung: 4.370 Euro, Laufzeit: 72 Monate, Nettodarlehen: 13.110 Euro, Zielrate: 0 Euro, Gesamtbetrag: 20.229 Euro, Zinsätze: 6.78% Sollz. (gebunden), 6.99% eff.,
Achtung! Kredite kosten Geld.
Vermittlung für: Ein Angebot der Openbank Deutschland AG, Santander-Platz 1, 41061 Mönchengladbach.
Repräsentatives Beispiel gem. § 17 Abs. 4 PAngV.

Ausstattung

Weiteres
- Sonderlackierung Metallic Iron blau
- City-Komfort-Paket (Rückfahrkamera / Einparkhilfe vorn und hinten)
- Sitzheizung vorn
- Look-Paket Blau (innen)
- Mittelkonsole mit offenem Staufach
- freischwebend (Ambiente-Beleuchtung Mittelkonsole)
- LM-Felgen 17 Zoll
- Reifen 215/60 R17
- 2-Farben-Lackierung Metallic (Dach und Außenspiegel Kontrastfarbe)
- Fahrassistenz-System: Multi-Sense (Fahrmodusschalter) (Ambiente-Beleuchtung)
- Außenspiegelgehäuse Black Pearl Schwarz
- Dachantenne
- Geschwindigkeits-Begrenzeranlage
- Gurtstraffer
- Heckscheibe heizbar
- Hybrid 116 kW E-Tech (Motor 1
- 6 Ltr. - 67 kW)
- Innenbeleuchtung LED
- Innenspiegel mit Abblendautomatik
- Karosserie: 5-türig
- Kofferraumabdeckung
- Kombiinstrument digital (10
- 0 Zoll)
- Kopfstützen hinten verstellbar
- Ladekabel mit Schukostecker (Mode 2)
- Lenkrad (Leder-Optik)
- Lenksäule (Lenkrad) höhenverstellbar
- Otto-Partikelfilter (GPF)
- Parkbremse elektrisch mit Auto-Hold-Funktion
- Radioempfang digital (DAB+)
- Radstand 2639 mm
- Reifen-Reparaturkit
- Schadstoffarm nach Abgasnorm Euro 6d
- Schaltpunktanzeige
- Seitenschutzleisten mit Chromeinlage
- Sicherheitsgurte vorn höhenverstellbar
- Sitz vorn links höhenverstellbar
- Sitzbezug / Polsterung: Stoff / Leder-Optik
- Trommelbremse hinten
- Türgriffe außen Wagenfarbe
- Unterfahrschutz Chrom
- satiniert
- Warnanlage für Sicherheitsgurte
- AUX-IN-Anschluss
- Freisprecheinrichtung (Bluetooth) mit Sprachsteuerung
- Multimedia-System Easy Link mit Navigationssystem (Touchscreen 9
- 3")
- USB-Anschluss
- Anti-Blockier-System (ABS)
- Bremsassistent
- Fahrassistenz-System: Aktiver Notbrems-Assistent

EGA STÄNDIG ÜBER 15.000 FAHRZEUGE IM BESTAND!

© 2004-2026 Joachim Kufen GmbH - Alle Rechte vorbehalten - Preisangaben ohne Gewähr und soweit nicht anders ausgewiesen inklusive MwSt.
Änderungen und Irrtümer vorbehalten