Joachim Kufen GmbH
Wolfsbankstraße 61 - 45355 Essen - Tel.: 0201 / 854550



Ihr Ansprechpartner

Herr Robert Ratanski
E-Mail: r.ratanski@kufen.de
Telefon: 0201 8545542

Mazda CX-60 2.5 SKYACTIV-G Hybrid 327 Exlusive-L...

Angebotsnr.: AT27-GW-A617



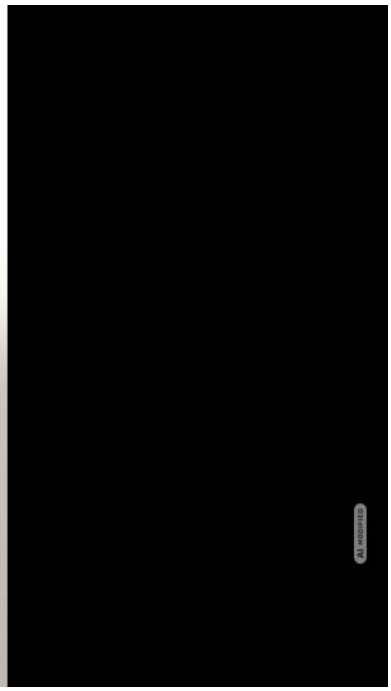

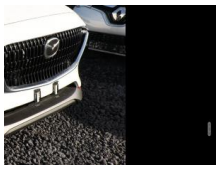





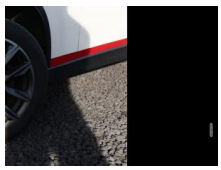







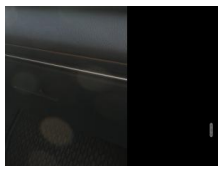

Erstzulassung:	Kilometer:	Farbe:	Leistung:	Kraftstoffart:
05.12.2022	67.111	Weiß	141 kW / 192 PS	Plug-In-Hybrid (B)

PREIS
27.670 €

FINANZIERUNGSBEISPIEL

Laufzeit: 72 Monate	Anzahlung: 25 %
Basis-Finanzierung:*	Mtl. Rate:
Zielraten-Finanzierung:**	Mtl. Rate: **349 €**

* Basisfinanzierung: Anzahlung: 6.918 Euro, Laufzeit: 72 Monate, Nettodarlehen: 20.753 Euro, Gesamtbetrag: 32.022 Euro, Zinsätze: 6.78% Sollz. (gebunden), 6.99% eff.
** Zielratenfinanzierung: Anzahlung: 6.918 Euro, Laufzeit: 72 Monate, Nettodarlehen: 20.753 Euro, Zielrate: 0 Euro, Gesamtbetrag: 32.022 Euro, Zinsätze: 6.78% Sollz. (gebunden), 6.99% eff.,
Achtung! Kredite kosten Geld.
Vermittlung für: Ein Angebot der Openbank Deutschland AG, Santander-Platz 1, 41061 Mönchengladbach.
Repräsentatives Beispiel gem. § 17 Abs. 4 PAngV.

Ausstattung

Weiteres
- Metallic-Lackierung
- Ausstattungs-Paket: I-Activesense (Adaptive Geschwindigkeits-Regelanlage (Tempomat) mit Stauassistent (MRCC) / Fahrassistenz-System: Stauassistent mit Lenkunterstützung
- erweitert (CTS))
- 8 Lautsprecher
- Active Info-Display (Instrumentenanzeige digital)
- Ambiente-Beleuchtung Dachhimmel
- Audiosystem: Radio mit USB-Schnittstelle
- Auspuffblende (Chrom)
- Außenspiegel Wagenfarbe
- Blinkleuchten LED
- Dachhimmel grau
- Dachspoiler
- Elektromotor 129 kW (Hybridantrieb)
- Erweiterte Smartphone-Integration (Apple CarPlay und Android Auto)
- Fahrassistenz-System: Ausstiegswarnung
- Fahrwerkssystem: Fahrdynamikregelung Wankstabilisierung (Kinematic Posture Control
- KPC)
- Frontgrill lackiert
- Fußraumbeleuchtung vorn
- Gepäcksicherungsnetz
- Geschwindigkeits-Begrenzeranlage (Automatic Speed Limiter
- ASL)
- Hybrid 241 kW (Motor 2
- 5 Ltr. - 141 kW)
- Internetbasierende Dienste
- Karosserie: 5-türig
- Kühlergrill stabförmig
- Ladekabel mit Typ 2-Stecker (Mode 2)
- Ladekabel mit Typ 2-Stecker (Mode 3)
- Lenkrad heizbar
- Luftdüsen hinten
- Mittelarmlehne hinten mit
- Multi-Commander
- Parkbremse elektrisch mit Auto-Hold-Funktion
- Radioempfang digital (DAB+)
- Radstand 2870 mm
- Reifen-Reparaturkit
- Schadstoffarm nach Abgasnorm Euro 6d
- Schalt-/Wählhebelgriff Leder
- Scheibenwischerenteiser vorn
- Sitzbezug / Polsterung: Stoff
- Sitze vorn manuell einstellbar
- Sound-Simulator (Acoustic Vehicle Alerting System
- AVAS)
- Touchscreen-Farbdisplay (12
- 3 Zoll)
- Freisprecheinrichtung mit Voice-Control und Bluetooth
- Navigationssystem: SD-Karten-Navigation
- USB-Anschluss hinten
- Fahrassistenz-System:

EGA STÄNDIG ÜBER 15.000 FAHRZEUGE IM BESTAND!

© 2004-2026 Joachim Kufen GmbH - Alle Rechte vorbehalten - Preisangaben ohne Gewähr und soweit nicht anders ausgewiesen inklusive MwSt.
Änderungen und Irrtümer vorbehalten