Joachim Kufen GmbH
Wolfsbankstraße 61 - 45355 Essen - Tel.: 0201 / 854550



Ihr Ansprechpartner

Herr Robert Ratanski
E-Mail: r.ratanski@kufen.de
Telefon: 0201 8545542

Skoda Superb 1.5 Ambition*DSG*NAVI*LED*DAB*SHZG*...

RA00-21989 **Angebotsnr.:**













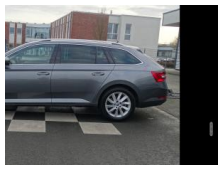

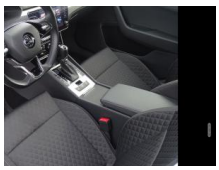



Erstzulassung:	Kilometer:	Farbe:	Leistung:	Kraftstoffart:
01.06.2024	32.851		110 kW / 150 PS	Benzin

PREIS
32.090 €

FINANZIERUNGSBEISPIEL

Laufzeit: 72 Monate	Anzahlung: 25 %
Basis-Finanzierung:*	Mtl. Rate:
Zielraten-Finanzierung:**	Mtl. Rate: **404 €**

* Basisfinanzierung: Anzahlung: 8.023 Euro, Laufzeit: 72 Monate, Nettodarlehen: 24.068 Euro, Gesamtbetrag: 37.137 Euro, Zinsätze: 6.78% Sollz. (gebunden), 6.99% eff.
** Zielratenfinanzierung: Anzahlung: 8.023 Euro, Laufzeit: 72 Monate, Nettodarlehen: 24.068 Euro, Zielrate: 0 Euro, Gesamtbetrag: 37.137 Euro, Zinsätze: 6.78% Sollz. (gebunden), 6.99% eff.,
Achtung! Kredite kosten Geld.
Vermittlung für: Ein Angebot der Openbank Deutschland AG, Santander-Platz 1, 41061 Mönchengladbach.
Repräsentatives Beispiel gem. § 17 Abs. 4 PAngV.

Ausstattung

Weiteres
- Euro6
- Umweltplakette: 4(Grün)
- Effizienzklasse: E
- DSG Automatikgetriebe 7-Gang
- Tempomat
- Geschwindigkeitsbegrenzungsanlage
- Klimaautomatik 2 Zonen
- Fahrassistenz-System: Berganfahrassistent
- Fahrassistenz-System: Front Assist
- Fahrassistenz-System: Müdigkeit Assist
- Reifendruckkontrollsystem
- Start/Stop-Automatik
- Lichtassistent: Coming Home / Leaving Home
- Servolenkung
- Lichtautomatik
- LED-Tagfahrlicht
- LED Scheinwerfer
- Nebelscheinwerfer
- 3. Bremsleuchte
- Radio
- DAB-Radio
- Bluetooth Freisprecheinrichtung
- USB-Anschluss vorne
- Mobile Online Dienste Smart Link
- Android Auto
- Apple CarPlay
- Touchscreen Display
- ESP
- ABS
- ASR
- Rückfahrkamera
- Einparkhilfe Sensoren vorne und hinten
- Leichtmetallfelgen 17 Zoll
- Allwetterreifen
- Außenspiegel elektr. verstellbar u. anklappbar
- Außenspiegel beheizbar
- Fahrer- und Beifahrersitz höhenverstellbar
- Fahrer- und Beifahrersitz orthopädisch verstellbar
- Sitzheizung vorne
- ISOFIX Kindersitzhalterung
- Colorverglasung
- Außentemperaturanzeige
- Zentralverriegelung mit Funkfernbedienung
- Kessy Go / Entry
- El. Wegfahrsperre
- Leder-Multifunktionslenkrad
- Lenkrad heizbar
- Schaltwippen
- Volldigitales Kombiinstrument
- Lenksäule mech. einstellbar
- Bordcomputer
- Regensensor
- Gepäckraumabdeckung
- Kopfstützen im Fond
- Mittelarmlehne vorne mit Staufach
- Teilbare Rücksitzlehne

EGA STÄNDIG ÜBER 15.000 FAHRZEUGE IM BESTAND!

© 2004-2026 Joachim Kufen GmbH - Alle Rechte vorbehalten - Preisangaben ohne Gewähr und soweit nicht anders ausgewiesen inklusive MwSt.
Änderungen und Irrtümer vorbehalten