Joachim Kufen GmbH
Wolfsbankstraße 61 - 45355 Essen - Tel.: 0201 / 854550



Ihr Ansprechpartner

Herr Robert Ratanski
E-Mail: r.ratanski@kufen.de
Telefon: 0201 8545542

Renault Kadjar 1.5 dCi 115 EDC Zen Nav PDC Kam S...

AT27-GW-ABO729 **Angebotsnr.:**



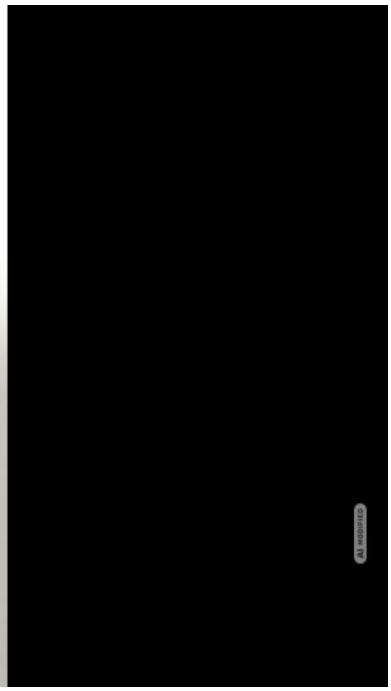



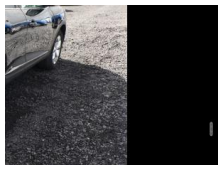

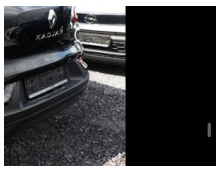







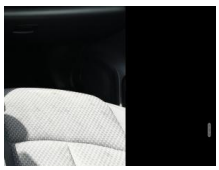



Erstzulassung:	Kilometer:	Farbe:	Leistung:	Kraftstoffart:
24.02.2022	92.400	Schwarz	85 kW / 116 PS	Diesel

PREIS
18.140 €

FINANZIERUNGSBEISPIEL

Laufzeit: 72 Monate	Anzahlung: 25 %
Basis-Finanzierung:*	Mtl. Rate:
Zielraten-Finanzierung:**	Mtl. Rate:

229 €

* Basisfinanzierung: Anzahlung: 4.535 Euro, Laufzeit: 72 Monate, Nettodarlehen: 13.605 Euro, Gesamtbetrag: 20.993 Euro, Zinsätze: 6.78% Sollz. (gebunden), 6.99% eff.
** Zielratenfinanzierung: Anzahlung: 4.535 Euro, Laufzeit: 72 Monate, Nettodarlehen: 13.605 Euro, Zielrate: 0 Euro, Gesamtbetrag: 20.993 Euro, Zinsätze: 6.78% Sollz. (gebunden), 6.99% eff.,
Achtung! Kredite kosten Geld.
Vermittlung für: Ein Angebot der Openbank Deutschland AG, Santander-Platz 1, 41061 Mönchengladbach.
Repräsentatives Beispiel gem. § 17 Abs. 4 PAngV.

Ausstattung

Weiteres

- Navigations-Paket (Audio-Navigationssystem R-Link 2 mit Touchscreen-Farbdisplay / Freisprecheinrichtung Bluetooth / USB-Anschluss inkl. AUX-IN-Anschluss (Plug & Music) / Verglasung hinten abgedunkelt (Privacy Glass))
- Metallic-Lackierung
- Safety-Paket (Fahrassistenz-System: Totwinkel-Assistent)
- Sitzheizung vorn
- Einparkhilfe vorn und hinten
- Dachreling
- Fahrassistenz-System: Verkehrszeichenerkennung mit Warnanzeige
- Heckscheibe heizbar
- LM-Felgen 17 Zoll
- Nebelscheinwerfer
- Reifen 215/60 R17
- Rückfahrkamera
- Smartphone Schnittstelle
- Sonnenblenden mit Spiegel (beleuchtet)
- Warnanlage für Sicherheitsgurte
- Unterfahrschutz vorn und hinten lackiert (Unterfahrschutz hinten)
- Klimaautomatik 2-Zonen mit autom. Umluft-Control (Innenraumfilter: Geruchs- und Allergenfilter)
- Ambiente-Beleuchtung Mittelkonsole
- Außenspiegel asphärisch
- links
- Außenspiegel Wagenfarbe
- Blinkleuchten LED in Außenspiegel integriert
- Dachhimmel Grau
- Fensterzierleisten verchromt
- Gepäckraumabdeckung / Rollo
- Geschwindigkeits-Begrenzeranlage
- Karosserie: 5-türig
- Lendenwirbelstütze Sitz vorn links
- Lenksäule (Lenkrad) höhenverstellbar
- Modellpflege
- Motor 1
- 5 Ltr. - 85 kW BLUE dCi Diesel FAP
- Parkbremse elektrisch
- Radioempfang digital (DAB)
- Radstand 2646 mm
- Reifen-Reparaturkit
- Schadstoffarm nach Abgasnorm Euro 6d
- Seitenschutzleisten
- Sitz vorn links höhenverstellbar
- Sitzbezug / Polsterung: Stoff
- Steckdose (12V-Anschluß) 2.Sitzreihe
- Touchscreen (7
- 0 Zoll)
- Anti-Blockier-System (ABS)
- Bremsassistent
- Antischlupfregelung (ASR)
- Antriebsart: Frontantrieb
- Elektron. Stabilitäts-Programm (ESP)
- Getriebe 7-Gang - Doppelkupplungsgetriebe

EGA STÄNDIG ÜBER 15.000 FAHRZEUGE IM BESTAND!

© 2004-2026 Joachim Kufen GmbH - Alle Rechte vorbehalten - Preisangaben ohne Gewähr und soweit nicht anders ausgewiesen inklusive MwSt.
Änderungen und Irrtümer vorbehalten