Joachim Kufen GmbH
Wolfsbankstraße 61 - 45355 Essen - Tel.: 0201 / 854550

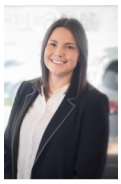

Ihr Ansprechpartner

Frau Maximiliane Schwulst
E-Mail: m.schwulst@kufen.de
Telefon: 0201 8545424

Renault Koleos 1.3 TCe 160 EDC Zen LED Nav PDC

AT27-GW-ASG202 **Angebotsnr.:**



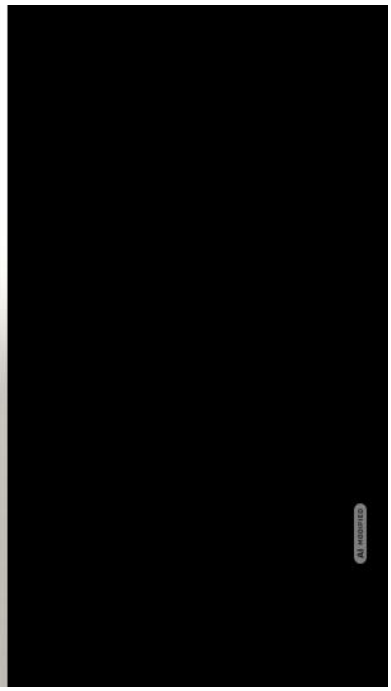

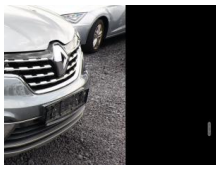

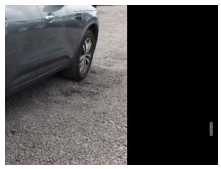

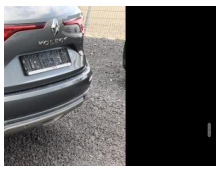



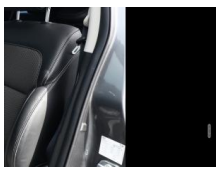

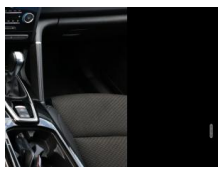

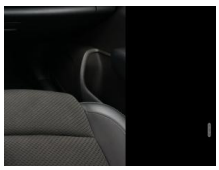

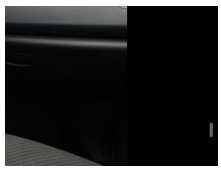

Erstzulassung:	Kilometer:	Farbe:	Leistung:	Kraftstoffart:
14.07.2022	40.997	Grau	116 kW / 158 PS	Benzin

PREIS
21.220 €

FINANZIERUNGSBEISPIEL

Laufzeit: 72 Monate	Anzahlung: 25 %
Basis-Finanzierung:*	Mtl. Rate:
Zielraten-Finanzierung:**	Mtl. Rate: **267 €**

* Basisfinanzierung: Anzahlung: 5.305 Euro, Laufzeit: 72 Monate, Nettodarlehen: 15.915 Euro, Gesamtbetrag: 24.557 Euro, Zinsätze: 6.78% Sollz. (gebunden), 6.99% eff.
** Zielratenfinanzierung: Anzahlung: 5.305 Euro, Laufzeit: 72 Monate, Nettodarlehen: 15.915 Euro, Zielrate: 0 Euro, Gesamtbetrag: 24.557 Euro, Zinsätze: 6.78% Sollz. (gebunden), 6.99% eff.,
Achtung! Kredite kosten Geld.
Vermittlung für: Ein Angebot der Openbank Deutschland AG, Santander-Platz 1, 41061 Mönchengladbach.
Repräsentatives Beispiel gem. § 17 Abs. 4 PAngV.

Ausstattung

Weiteres
- Metallic-Lackierung
- Lenkrad mit Multifunktion
- LM-Felgen 18"
- Audiosystem 3D Sound by Arkamys (8 Lautsprecher)
- Fahrassistenz-System: Notbrems-Assistent (Fahrassistenz-System: Fußgängererkennung)
- Außenspiegel Wagenfarbe
- Automatische Türverriegelung
- Blinkleuchten LED in Außenspiegel integriert
- Fensterzierleisten verchromt
- Frontscheibe Akustikglas
- Geschwindigkeits-Begrenzeranlage
- Handschuhfach beleuchtet
- Heckscheibe heizbar
- Karosserie: 5-türig
- Kühlergrill verchromt
- Lenksäule (Lenkrad) höhenverstellbar
- Lenksäule (Lenkrad) längsverstellbar
- Mittelarmlehne hinten mit Fach
- Modellpflege
- Motor 1
- 3 Ltr. - 116 kW TCE
- Otto-Partikelfilter (GPF)
- Parkbremse elektrisch
- Radioempfang digital (DAB)
- Radstand 2710 mm
- Reifen-Reparaturkit
- Schadstoffarm nach Abgasnorm Euro 6d
- Schalt-/Wählhebelgriff Leder
- Sitzbezug / Polsterung: Stoff / Leder-Optik
- Sitze vorn mechan. verstellbar
- Sonnenblenden mit Spiegel
- Steckdose (12V-Anschluß) 2.Sitzreihe
- Touchscreen (7
- 0 Zoll)
- Audio-Navigationssystem R-Link 2 mit Touchscreen-Farbdisplay
- Freisprecheinrichtung Bluetooth
- USB-Anschluss inkl. AUX-IN-Anschluss (Plug & Music)
- Anti-Blockier-System (ABS)
- Bremsassistent
- Antischlupfregelung (ASR)
- Antriebsart: Frontantrieb
- Elektron. Stabilitäts-Programm (ESP)
- Getriebe 7-Gang - Doppelkupplungsgetriebe
- Klimaautomatik 2-Zonen mit autom. Umluft-Control
- Airbag Beifahrerseite abschaltbar
- Airbag Fahrer-/Beifahrerseite
- Fensterheber elektrisch vorn + hinten
- Isofix-Aufnahmen für Kindersitz
- Kopf-Airbag-System (Windowbag)
- Mittelarmlehne vorn mit Ablagefach
- Rücksitzbank geteilt/klappbar (1/3-2/3)
- Seitenairbag vorn
- Zentralverriegelung / Startanlage

EGA STÄNDIG ÜBER 15.000 FAHRZEUGE IM BESTAND!

© 2004-2026 Joachim Kufen GmbH - Alle Rechte vorbehalten - Preisangaben ohne Gewähr und soweit nicht anders ausgewiesen inklusive MwSt.
Änderungen und Irrtümer vorbehalten