Joachim Kufen GmbH
Wolfsbankstraße 61 - 45355 Essen - Tel.: 0201 / 854550



Ihr Ansprechpartner

Frau Maximiliane Schwulst
E-Mail: m.schwulst@kufen.de
Telefon: 0201 8545424

Opel Astra -L GS 1.2 Turbo 96kW mit AHK,SD,Matr...

Angebotsnr.: AH87-1040181







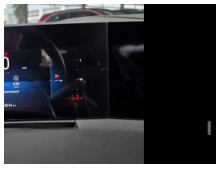







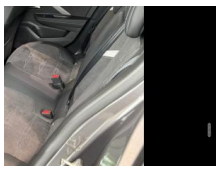



Erstzulassung:	Kilometer:	Farbe:	Leistung:	Kraftstoffart:
20.08.2024	19.750	Grau	96 kW / 131 PS	Benzin

PREIS
21.830 €

FINANZIERUNGSBEISPIEL

Laufzeit: 72 Monate	Anzahlung: 25 %
Basis-Finanzierung:*	Mtl. Rate:
Zielraten-Finanzierung:**	Mtl. Rate: **275 €**

* Basisfinanzierung: Anzahlung: 5.458 Euro, Laufzeit: 72 Monate, Nettodarlehen: 16.373 Euro, Gesamtbetrag: 25.264 Euro, Zinsätze: 6.78% Sollz. (gebunden), 6.99% eff.
** Zielratenfinanzierung: Anzahlung: 5.458 Euro, Laufzeit: 72 Monate, Nettodarlehen: 16.373 Euro, Zielrate: 0 Euro, Gesamtbetrag: 25.264 Euro, Zinsätze: 6.78% Sollz. (gebunden), 6.99% eff.,
Achtung! Kredite kosten Geld.
Vermittlung für: Ein Angebot der Openbank Deutschland AG, Santander-Platz 1, 41061 Mönchengladbach.
Repräsentatives Beispiel gem. § 17 Abs. 4 PAngV.

Ausstattung

Weiteres

- Airbag Fahrer-/Beifahrerseite Akustischer Fußgängerschutz (Außensound) Ambiente-Beleuchtung Türverkleidung Anti-Blockier-System (ABS) Bremsassistent Außenspiegel elektr. verstell- und heizbar
- elektr. anklappbar Außenspiegel schwarz lackiert DAB-Tuner (Radioempfang digital) Dach Diamant-Schwarz Design-Paket: high gloss Exterieur Dach
- Design-Ausführung (schwarz)
- Kühlergrill
- Opel Vizor
- Rahmen in Hochglanz-Schwarz
- Schriftzug Heckklappe Schwarz
- Hochglanz Elektr. Bremskraftverteilung (EBD) Elektron. Stabilitäts-Programm (ESP) Ergonomiesitz vorn links Sitzheizung vorn
- Sitzverstellung vorn rechts (6-fach)
- Sitzverstellung vorn links (8-fach)
- Sitz vorn links mit ausziehbarer Oberschenkelauflage
- Lendenwirbelstütze Sitz vorn links
- elektr. verstellbar
- Lenkrad heizbar Fahrassistenz-System: Berganfahr-Assistent (HSA
- Hill Start Assist) Fahrassistenz-System: Frontkollisionswarnung Fahrassistenz-System: Spurhalteassistent Fensterheber vorn elektr. Feststellbremse elektrisch Getriebe 6-Gang Innenspiegel mit Abblendautomatik Isofix-Aufnahmen für Kindersitz an Rücksitz Kamerasystem 360° Parkpilotsystem vorn und hinten Karosserie: 5-türig Klimaautomatik 2-Zonen Kopf-Airbag-System Kopfstützen hinten (3-fach) Lenkrad (Leder) Leuchtweitenregelung automatisch LM-Felgen 7
- 5x17 (5-Speichen
- Bicolor
- schwarz) Mittelarmlehne hinten Mittelarmlehne vorn mit Ablagefach Motor 1
- 2 Ltr. - 96 kW (130 PS) Nebelscheinwerfer LED Otto-Partikelfilter (OPF) Reifen-Reparaturkit Reifendruck-Kontrollsystem Schadstoffarm nach Abgasnorm Euro 6e Schließ-/Startsystem Keyless Open Keyless Start Seitenairbag vorn Smartphone Schnittstelle (Apple CarPlay & Android Auto) Sonnenblenden mit Spiegel (beleuchtet) Start/Stop-Anlage Steckdose (12V-Anschluß) in Mittelkonsole Tagfahrlicht LED Wärmeschutzverglasung hinten abgedunkelt (SolarProtect) Zentralverriegelung mit Fernbedienung

EGA STÄNDIG ÜBER 15.000 FAHRZEUGE IM BESTAND!

© 2004-2026 Joachim Kufen GmbH - Alle Rechte vorbehalten - Preisangaben ohne Gewähr und soweit nicht anders ausgewiesen inklusive MwSt.
Änderungen und Irrtümer vorbehalten