Joachim Kufen GmbH
Wolfsbankstraße 61 - 45355 Essen - Tel.: 0201 / 854550



Ihr Ansprechpartner

Herr Robert Ratanski
E-Mail: r.ratanski@kufen.de
Telefon: 0201 8545542

Mercedes-Benz E 300 Coupe-AMG-LINE*NAVI*PDC*KAME...

Angebotsnr.: AS19-1F13968











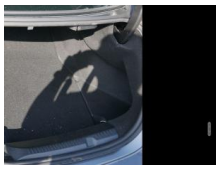







Erstzulassung:	Kilometer:	Farbe:	Leistung:	Kraftstoffart:
19.02.2020	41.500	Grau	190 kW / 258 PS	Benzin

PREIS
39.490 €

FINANZIERUNGSBEISPIEL

Laufzeit: 72 Monate	Anzahlung: 25 %
Basis-Finanzierung:*	Mtl. Rate:
Zielraten-Finanzierung:**	Mtl. Rate: **498 €**

* Basisfinanzierung: Anzahlung: 9.873 Euro, Laufzeit: 72 Monate, Nettodarlehen: 29.618 Euro, Gesamtbetrag: 45.701 Euro, Zinsätze: 6.78% Sollz. (gebunden), 6.99% eff.
** Zielratenfinanzierung: Anzahlung: 9.873 Euro, Laufzeit: 72 Monate, Nettodarlehen: 29.618 Euro, Zielrate: 0 Euro, Gesamtbetrag: 45.701 Euro, Zinsätze: 6.78% Sollz. (gebunden), 6.99% eff.,
Achtung! Kredite kosten Geld.
Vermittlung für: Ein Angebot der Openbank Deutschland AG, Santander-Platz 1, 41061 Mönchengladbach.
Repräsentatives Beispiel gem. § 17 Abs. 4 PAngV.

Ausstattung

Weiteres
- Komfort
- PARKTRONIC vorne + hinten mit RÜCKFAHRKAMERA
- SITZHEIZUNG Vordersitze
- Tempomat
- el. PANORAMA-DACH
- 2-ZONEN-KLIMAAUTOMATIK
- KEYLESS-GO
- el. Heckklappe
- VIRTUAL COCKPIT
- Pakete
- WINTERPAKET
- Licht- und Sichtpaket
- Media-Paket
- Assistenzsysteme
- Umfeldbeobachtungssystem (Front Assist)
- Toter Winkel Assistent
- Notbrems-Assistent
- Müdigkeitserkennung
- Infotainment
- NAVIGATIONSSYSTEM
- RADIO Radio
- Radiobedienung am Lenkrad
- MP3-Wiedergabe
- DAB
- SD-Kartenslot
- USB-Anschluss
- Freisprecheinrichtung
- Bluetooth
- Sicherheit
- 5x Airbag
- Notrufsystem
- ABS (Antiblockiersystem)
- ESP (Elektronisches Stabilitäts-Programm)
- el. Wegfahrsperre
- Reifendruckkontrolle
- Innenausstattung
- 4-Sitzer
- TEILLEDER Schwarz
- 4-Kopfstützen
- MULTIFUNKTIONS-LEDERLENKRAD
- Lenksäule höhenverstellbar
- Schaltwippen am Lenkrad
- Mittelarmlehne
- Aussenausstattung
- 3-trg.
- el. Fensterheber vorne
- el. heranklappbare und beheizbare Außenspiegel
- Colorverglasung
- Licht und Sicht
- LED-SCHEINWERFER (VOLL)
- LED-Tagfahrlicht
- LED-Heckleuchten
- Lichtautomatik
- Coming-Home-Funktion
- Leaving-Home-Funktion
- NEBELSCHEINWERFER
- Technik
- 9-Gang-Automatikgetriebe
- Drive Mode Select

EGA STÄNDIG ÜBER 15.000 FAHRZEUGE IM BESTAND!

© 2004-2026 Joachim Kufen GmbH - Alle Rechte vorbehalten - Preisangaben ohne Gewähr und soweit nicht anders ausgewiesen inklusive MwSt.
Änderungen und Irrtümer vorbehalten