Joachim Kufen GmbH
Wolfsbankstraße 61 - 45355 Essen - Tel.: 0201 / 854550



Ihr Ansprechpartner

Herr Michael Kufen
E-Mail: m.kufen@kufen.de
Telefon: 0201 8545520

Audi S6 Avant TDI quattro *HEAD-UP*AROUND VIEW*P...

Angebotsnr.: AS19-SN00856



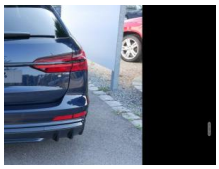



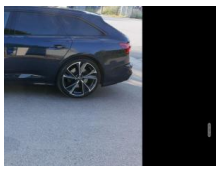

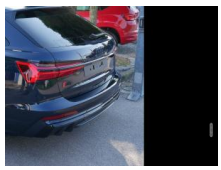



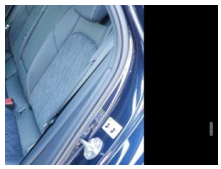

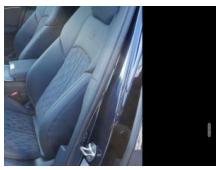



Erstzulassung:	Kilometer:	Farbe:	Leistung:	Kraftstoffart:	Verbr. komb.	CO2-Emission	CO2-Klasse (WLTP)
23.09.2024	900	Blau	253 kW / 344 PS	Diesel	7,3 l/100km	191 g/km	G

PREIS
83.990 €

FINANZIERUNGSBEISPIEL
Laufzeit: 72 Monate Anzahlung: 25 %
Basis-Finanzierung:* Mtl. Rate:
Zielraten-Finanzierung:** Mtl. Rate: **1.058 €**

* Basisfinanzierung: Anzahlung: 20.998 Euro, Laufzeit: 72 Monate, Nettodarlehen: 62.993 Euro, Gesamtbetrag: 97.200 Euro, Zinsätze: 6.78% Sollz. (gebunden), 6.99% eff.
** Zielratenfinanzierung: Anzahlung: 20.998 Euro, Laufzeit: 72 Monate, Nettodarlehen: 62.993 Euro, Zielrate: 0 Euro, Gesamtbetrag: 97.200 Euro, Zinsätze: 6.78% Sollz. (gebunden), 6.99% eff.,
Achtung! Kredite kosten Geld.
Vermittlung für: Ein Angebot der Openbank Deutschland AG, Santander-Platz 1, 41061 Mönchengladbach.
Repräsentatives Beispiel gem. § 17 Abs. 4 PAngV.

Ausstattung

Weiteres
- Komfort
- PARKTRONIC vorne + hinten inkl. PARKLENKASSISTENT und RÜCKFAHRKAMERA Frontkamera und Seitenkameras
- SITZHEIZUNG Vordersitze
- Tempomat
- el. PANORAMA-DACH
- 4-ZONEN-KLIMAAUTOMATIK
- Schiebe-/Hebedach el.
- KEYLESS-GO
- Keyless Entry
- el. Heckklappe
- VIRTUAL COCKPIT
- HEAD-UP DISPLAY
- Pakete
- SPORTPAKET
- WINTERPAKET
- CONNECTIVITY-PAKET
- Licht- und Sichtpaket
- Spiegel-Paket
- Media-Paket
- Business-Premium-Paket
- Business-Paket
- Memory-Paket
- S-LINE SPORTPAKET
- Assistenzpaket
- Optik-Paket (Schwarz)
- Assistenzsysteme
- Automatische Distanzregelung (Adaptive Cruise Control)
- Lane Assist Spurhalteassistent plus Emergency Assist und Stauassistent
- Side Assist (Spurwechselassistent) mit Audi Pre sense rear Ausstiegswarnung und Querverkehrassistent hinten
- Umgebungsansicht Area View (360 Grad Kamera)
- Umfeldbeobachtungssystem (Front Assist)
- Fernlichtassistent (Light Assist)
- Toter Winkel Assistent
- Notbrems-Assistent
- Müdigkeitserkennung
- Infotainment
- NAVIGATIONSSYSTEM - High
- RADIO Radio
- Soundsystem Bang & Olufsen
- TOUCHSCREEN
- Radiobedienung am Lenkrad
- MP3-Wiedergabe
- DAB
- USB-Anschluss
- WI-FI Hotspot
- Apple Car Play
- Android Auto
- Telefon
- Freisprecheinrichtung
- Bluetooth
- Sprachsteuerung
- Musikstreaming
- Induktionsladen für Smartphones
- Audi connect Notruf & Service
- Audi connect Navigation & Infotainment

EGA STÄNDIG ÜBER 15.000 FAHRZEUGE IM BESTAND!

© 2004-2026 Joachim Kufen GmbH - Alle Rechte vorbehalten - Preisangaben ohne Gewähr und soweit nicht anders ausgewiesen inklusive MwSt.
Änderungen und Irrtümer vorbehalten

Information über den Energieverbrauch und die CO_2-Emissionen des neuen Pkw

Marke: Audi	**Handelsbezeichnung:** Audi S6
Antriebsart: Verbrennungsmotor	
Kraftstoff: Diesel	**anderer Energieträger:** entfällt

Energieverbrauch (kombiniert):	7,3 l/100 km
CO_2-Emissionen (kombiniert):	191 g/km[1]

CO_2-Klasse
Auf Grundlage der CO_2-Emissionen

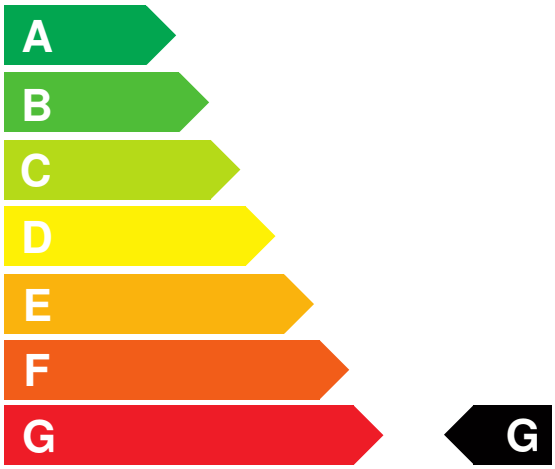

Weitere Angaben:

Kraftstoffverbrauch

kombiniert	7,3 l/100 km
• **Innenstadt**	10,4 l/100 km
• **Stadtrand**	7,8 l/100 km
• **Landstraße**	6,1 l/100 km
• **Autobahn**	6,8 l/100 km

Energiekosten bei 15.000 km Jahresfahrleistung: **1.762,95 EUR**

(Kraftstoffpreis: 1,61 EUR/l (jeweils Jahresdurchschnitt 2026))

Mögliche CO2-Kosten über die nächsten 10 Jahre (15.000 km/Jahr):[2]

• **bei einem angenommenen mittleren durchschnittlichen CO_2-Preis von 142,50 EUR/t:**	**4.082,63 EUR**
• **bei einem angenommenen niedrigen durchschnittlichen CO_2-Preis von 60,00 EUR/t:**	**1.719,00 EUR**
• **bei einem angenommenen hohen durchschnittlichen CO_2-Preis von 220,00 EUR/t:**	**6.303,00 EUR**
Kraftfahrzeugsteuer:	**531 EUR/Jahr**

Die Informationen erfolgen gemäß der Pkw-Energieverbrauchskennzeichnungsverordnung. Die angegebenen Werte wurden nach den vorgeschriebenen Messverfahren WLTP (Worldwide harmonised Light-duty vehicles Test Procedures) ermittelt. Der Kraftstoffverbrauch und der CO_2-Ausstoß eines Pkw sind nicht nur von der effizienten Ausnutzung des Kraftstoffs durch den Pkw, sondern auch vom Fahrstil und anderen nichttechnischen Faktoren abhängig. CO_2 ist das für die Erderwärmung hauptsächlich verantwortliche Treibhausgas. Ein Leitfaden über den Kraftstoffverbrauch und die CO_2-Emissionen aller in Deutschland angebotenen neuen Pkw-Modelle ist unentgeltlich einsehbar an jedem Verkaufsort in Deutschland, an dem neue Pkw ausgestellt oder angeboten werden. Der Leitfaden ist auch hier abrufbar: www.dat.de.

[1] Es werden nur die CO2-Emissionen angegeben, die durch den Betrieb des Pkw entstehen. CO2-Emissionen, die durch die Produktion und Bereitstellung des Pkw sowie des Kraftstoffs bzw. der Energieträger entstehen oder vermieden werden, werden bei der Ermittlung der CO2-Emissionen gemäß WLTP nicht berücksichtigt.

[2] Aufgrund der CO_2-Bepreisung sind künftig Erhöhungen der Kraftstoffkosten möglich. Die künftige CO_2-Preisentwicklung ist unsicher, daher werden die möglichen CO_2-Kosten anhand von drei angenommenen CO_2-Preisen für den Zeitraum 2026 bis 2035 berechnet. Die tatsächlichen CO_2-Preise können sowohl höher als auch niedriger als in den zugrundeliegenden Modellrechnungen ausfallen. Die CO_2-Kosten sind beim Tanken mit den Kraftstoffkosten zu bezahlen. Weitere Informationen unter www.alternativ-mobil.info.

Fahrzeug-Identifizierungsnummer (FIN): WAUZZZF26SN008567 erstellt am: 29.11.2026